Correio da Manhã

Director --- EDMUNDO BITTENCOURT

Impresso nas machinas rotativas de Marinoni

Impresso em papel da Casa P. Prioux & C. — Paris

ANNO VI — N. 1.844 | RIO DE JANEIRO — SEGUNDA-FEIRA, 30 DE JULHO DE 1906 | Redacção — Rua Moreira Cesar n. 117

"Correio da Manhã"

Conforme temos feito nos annos anteriores, daremos "como brinde" aos nossos assignantes de semestre o abatimento abaixo mencionado nas assignaturas que forem reformadas até o fim do corrente mez.

As nossas assignaturas que são de
Anno.......... 30$ | Semestre....... 18$
Custarão
Anno.......... 25$ | Semestre....... 16$

Os srs. assignantes podem mandar a importancia de suas assignaturas em vales postaes pelo Correio, dirigidos a V. A. Duarte Felix, gerente desta folha.

Percorre actualmente o Estado de Minas, em serviço do «Correio da Manhã», o nosso companheiro de redacção José Pinheiro Chagas para quem pedimos a coadjuvação dos nossos amigos e assignantes.

O ACRE ANARCHIZADO

Onze dias decorreram do nosso ultimo appello ao governo para que puzesse cobro á toda especie de actos desatinados, de abusos inqualificaveis e arbitrios vergonhosos que estão assignalando a anarchia dominante no territorio do Acre.

A Prefeitura, vaga pela demissão do sr. Acauan Ribeiro, continúa acephala. O successor não foi nomeado ainda e o que se passa no Acre é facil de imaginar, á vista dos factos que referimos no nosso ultimo artigo de 19 do corrente.

Nem de proposito, recebemos hontem, pelo correio de Manáos, um folheto do sr. Josias Lima, proprietario e advogado no Acre, intitulado OS PREFEITOS DO TERRITORIO DO ACRE (*Sua autopsia moral*). O folheto foi impresso na capital do Amazonas, na typographia Silva, e traz a data de 21 de abril de 1906, exactamente a data em que se commemorava o 115º anniversario do sacrificio de Tiradentes, no altar da emancipação politica da patria brasileira.

Não conhecemos o sr. Josias Lima e, pela ligeira leitura do seu folheto, verificámos que milita nas fileiras daquelles que propugnam pela constituição do Acre em Estado autonomo. Contrarios, como somos, a essa solução do caso acreano, do mesmo modo porque somos infensos á volta daquella zona ao governo do Amazonas, o sr. Josias Lima não é, portanto, uma testemunha suspeita para quem crê, como nós cremos, que o Acre deve permanecer ainda sob a directa administração do governo da União.

O folheto está redigido em estylo de pamphleto, com abundancia de rhetorica, mas nelle avulta e impressiona a parte documentaria.

Deixando, pois, á margem as paginas vehementes em que o autor se refere a esta ou aquella personalidade — e está claro que, na falta de depoimentos contradictorios, não queremos endossar a responsabilidade das accusações do sr. Josias de Lima — acompanharemos, apenas, e em curtos traços, os documentos sobre os quaes o autor do folheto se baseia para deixar patente o estado de anarchia em que tem caido o territorio do Acre desde que entrou a jurisdicção do governo federal.

A primeira parte do folheto trata da administração do sr. coronel Cunha Mattos, de quem o autor faz um retrato sombrio. Vem ahi o seguinte documento: «O capitão José Alves Maia, serventuario dos officios de Tabellião Publico Judicial, Notas e mais cargos annexos do Departamento do Alto Acre, etc.:

«Certifico, a pedido verbal de Josias Lima, que em meu cartorio existem uns autos de vistoria em que é requerente Diogo Machado Parente e ré a Prefeitura do Alto Acre, sobre uma casa mandada derrubar pelo respectivo prefeito coronel Cunha Mattos, constando dos respectivos autos que os esteios da mesma casa foram cortados a machado. O que affirmo é verdade e dou fé. Villa Rio Branco, 28 de outubro de 1905. José Alves Maia. (Estava collado um sello federal no valor de trezentos réis, devidamente inutilizado)».

Esse documento parece ligar-se a uma vingança do prefeito de então contra o moço negociante Diogo Machado Parente, que esteve preso sem motivo legitimo no xadrez da Villa Rio Branco, vingança cujo autor teria sido o alferes do exercito Francisco das Chagas Pinto Monteiro, que ainda ha poucos mezes o dr. Acauan Ribeiro nomeava seu substituto na Prefeitura do Acre e, agora, se acha nesta capital.

Segue-se a narrativa de uma depredação de que se assevera ter sido victima Antonio Leite Barbosa «abastado negociante e proprietario residente em Humaytá em quatorze mil kilos de borracha fina, vinte burros e um cavallo». Os nomes dos autores desse attentado contra a propriedade apparecem no folheto com todas as letras, e são os de funccionarios directamente nomeados pelo governo da Republica.

Não podemos acompanhar o folheto na parte concernente ao substituto do coronel Cunha Mattos, o prefeito interino capitão Odilon Pratagy Brasiliense, pela excessiva vehemencia de linguagem.

Exprobra, entre outros actos da administração Pratagy, o celebre decreto de desapropriação «de todas as terras marginaes do Acre e seus affluentes, concedendo-as gratuitamente a todos aquelles que quizessem se dedicar ao plantio ou cultivo da lavoura do geremum, melancia, quiabo, maxixe e melão».

Reproduz então, para comprovar uma violencia de que diz terem sido victimas os credores da massa fallida de Libanio Augusto de Macedo, varios documentos redigidos numa fórma francamente desoladora para os foros de seriedade dos prepostos do governo da União, naquelles sitios.

Transcreve tambem os termos de um pedaço de papel assim concebido: «Quinhentos mil réis. Vendi ao sr. Giuseppe Belcastro uma pequena barraca coberta de palha e construida de madeira ordinaria, a qual se acha completamente estragada, feita por official da columna do general Olympio da Silveira, hoje pertencente ao governo (seria por morte do official que o governo adquiriu o direito de herança? ! Não, porque o official é vivo !) pelo que recebi quinhentos mil réis pela mencionada barraca. Acre, Villa Rio Branco, em 30 de maio de 1905. Odilon Pratagy Brasiliense, capitão. Reconheço verdadeira a letra e assignatura supra. Em testemunho da verdade. O tabellião, José Alves Maia. Reconheço as assignaturas retro. Manáos, 17 de março de 1906. O tabellião, João Reis».

E accrescenta o folheto que «como esta, diversas foram as barracas vendidas como proprias da nação pelo seu *procurador* capitão Odilon Pratagy, que não sabemos si já terá prestado contas á sua generosa constituinte !! ».

Passa em seguida a historiar varios factos pouco lisongeiros para o prestigio das nossas autoridades, que se passaram naquellas paragens durante a administração do dr. Acauan Ribeiro.

Diz que os primeiros actos deste, foram a creação de uma companhia de segurança com accessos de capitão-commandante para o seu secretario, alferes Pinto Monteiro, e o immoralissimo contrato para levantamento da planta cadastral da cidadella por 60 contos de réis.

Diversas publicas fórmas justificam uma serie de accusações fundamentadas contra o dr. Benjamin de Verçosa Jacobina juiz do districto, em exercicio, por ter funccionado ao mesmo tempo como advogado de Augusto Maria Rocha Neves perante si mesmo.

Esses factos foram, em tempo, tornados publicos pela *Provincia do Pará*, jornal que se bate pela autonomia do Estado do Acre.

O folheto do sr. Josias Lima está guardado nesta redacção, á disposição de todos aquelles que lhe quizerem tomar conhecimento.

Mas já é tempo de concluirmos. O governo ainda não nomeou o novo prefeito para o territorio do Acre. E' indispensavel que nessa nomeação o governo se inspire nas necessidades reaes daquella zona tão rica e tão abandonada do paiz, afim de que as vergonhas denunciadas pelo sr. Josias Lima e pela *Provincia do Pará*, além de tantas outras, não se repitam.

Topicos e Noticias

O TEMPO

O dia de hontem offereceu varias alternativas. Ora claro, estuante de sol radiante e vivificador, ora frio e nublado. A tarde annuviou-se por completo, cobrindo o horisonte denso véo plumbeo.

A temperatura oscillou entre os extremos de 15,5 e 20,7 centigrados.

HOJE

Está de serviço na repartição central de Policia o 1º delegado auxiliar.

MISSAS

Rezam-se as seguintes, por alma de:
Agostinho Ferreira Gomes, ás 8 horas, na egreja de S. Francisco de Paula.
D. Antonia de Bessa Dias, ás 9 horas, na egreja da Lapa dos Mercadores.

A' NOITE

S. PEDRO — *Tosca*.
APOLLO — *Os velhos*.
S. JOSÉ — Variedades.
PALACE THEATRE — Espectaculo variado.
MAISON — Funcção variada.

REUNIÕES

Effectuam-se as seguintes:
Aug∴ Resp∴ Loj∴ Cap∴ Amor da Patria, ás [illegible] horas, Gr∴ Or∴ do Brasil, ás horas do costume.

O deputado Arthur Lemos não voltará tão cedo ao Rio de Janeiro.

Logo que chegue ao Pará, para onde seguiu ha dias, enviará á mesa da Camara um officio renunciando o seu mandato.

Pelo trem do norte foi hontem para Petropolis o barão do Rio Branco.

Acompanharam-no seus filhos mlle. Hortencia e Raul Rio Branco.

Matricaria Dutra, vende-se em todas pharmacias e drogarias.

O club dos XIII

O famoso club americano dos XIII, que se entregou ao inglorioso papel de combater as superstições relativas ao fatidico numero 13, e ao qual se devem os banquetes de treze talheres no dia 13 de cada mez, resolveu fazer mais e melhor. Vae mandar construir em Brooklyn, para uso dos seus socios, um edificio que terá a fórma de um immenso ataúde cujas janellas e portas se assemelharão ás tampas de sepulturas e cujo portão principal ostentará em enormes caracteres o numero fatal.

Combatei a influenza, bronchites, etc., com o **Anti-catarrhal** (Cardus Benedictus) de Granado. O resultado é immediato.

Tabellião Tupynambá — Rosario 36.

Um piano de ouro.

Annuncia-se que o joven deputado americano Longworth, marido de Alice Roosevelt, que viaja actualmente pela Europa, encommendou, para offerecer á sua esposa um piano riquissimo, fabricado em um estabelecimento de Cincinati. Só os ornatos em ouro custam a bagatella de 11.000 dollares. Este instrumento deve estar prompto quando Longworth e sua mulher regressarem aos Estados Unidos.

Nem pelo facto de se viver numa republica se estimam menos os moveis principescos !

Generos alimenticios e molhados finos não ha quem venda mais barato, Colombo, Praça José Alencar 3 C e 3 D, entregas a domicilio.

BISPO DA PARAHYBA

Almoço intimo — A partida

A' s. exa. revdma. d. Adaucto, bispo da Parahyba do Norte, e que partiu hontem para a sua diocese, sendo acompanhado ao embarque por grande numero de amigos, foi na vespera offerecido no salão de banquetes da Confeitaria Paschoal, um almoço intimo.

O venerando prelado, achando-se nesse dia um tanto enfermo, dirigiu carinhosa carta aos parahybanos, promotores daquella prova de apreço á sua pessoa, incumbindo o conego José Thomaz secretario geral da diocese, de represental-o.

Tomaram parte nesse agape os srs.:

Senador Alvaro Machado, Apolonio Zenaides, Affonso Machado, Almeida Nobre, drs. Arrexelas Galvão e Nestor Meira, senador Coelho Lisboa, major Jonathas Barreto, capitão Neiva de Figueiredo e os srs. Julio Pimentel, dr. Maximiano de Albuquerque, Cesar de Albuquerque, Silva Veiga, dr. Castro Pinto, Alcindo Dantas, Pedro Jatahy, dr. João Machado, tenente-coronel Zoroastro Cunha, Leopoldo Meira, dr. A. Maracajá, Julio Barbosa e Pessoa de Mello.

Ao *dessert* o dr. Castro Pinto, enaltecendo as virtudes do reverendo bispo, bebeu á sua saúde, em nome da colonia parahybana residente nesta capital.

Em nome de d. Adaucto falou o revdm. conego José Thomaz, agradecendo.

Outros oradores se fizeram ouvir, trocando-se amistosos brindes.

O *menu* cuidado e finamente escolhido poz mais uma vez em relevo a proficiencia do *maître d'hôtel* da acreditada Confeitaria Paschoal.

Além de evitar callos e humidade nos pés, o calçado Walk-Over é o mais economico que se conhece; seus actuaes preços a começar de 22$ e 24$000, seus unicos recebedores a Casa Colombo.

Importante descoberta.

O grande electricista Edison, de volta de uma longa viagem em automovel nos Estados do Sul, declarou ter descoberto, nos Estados da Carolina do Norte e Tennessee, ricas jazidas de cobalto, que lhe vão permittir revolucionar a industria dos transportes por electricidade.

Empregando o cobalto, segundo um systema que elle concebeu, poderá reduzir á metade o pezo da força motriz dos automoveis e supprimir o principal obstaculo que o electromovel encontrou até hoje. Demais haverá uma reducção de preço de 55 %, pelo menos, o que fará com que o automobilismo fique ao alcance de muita gente que a carestia actual desse meio de locomoção desanimava por completo. E diga-se, de passagem, que a applicação do cobalto á formação da energia electrica empregar-se-á egualmente nos tramways e, d'ahi, a exploração e economia dos transportes e a possibilidade de se augmentar o conforto dos viajantes e de se reduzir a tarifa dos preços de viagem.

Visitem a Torre Eiffel e comparem os seus preços, Ouvidor 63 e 65.

Cartas Mineiras

Si é verdade que os magistrados mineiros ainda não se viram na contingencia de pedir esmolas, não menos verdade é que os seus honorarios são minguados, e vivem esses doutores mui proximo da pobreza que se arreceia do dia de amanhã. Juizes municipaes e promotores, principalmente, recebem, tantos delles tarde e a más horas, magros cobres. Os promotores podem ainda *cavar* na advocacia, aliás com pouco exito, porque o povo em Minas, mesmo nas comarcas importantes, está marasmando, e rabulas e advogados não duvidam *avançar* assim sabem de alguma coisa.

O juiz municipal limita-se ao papel de magistrado; solteiro, arranja-se soffrivelmente, casado, por mais que dê tratos ao miolo não consegue equilibrar o orçamento.

Acontece, não raro, que a collectoria local fica, mezes seguidos sem honorarios; aggrava-se a situação do magistrado vivendo do credito, tornando-se um quasi favorecido do fornecedor, que não manda receber «aquella *continha*», mas em compensação carrega a mão no preço, como desforra da demora nos pagamentos. Empobrecido, onerado de dividas, é impossivel ao magistrado comprar livros, estudar, preparar-se, emfim, para servir bem á justiça e á lei.

Não tarda o desanimo, de modo que o juiz *fossilisa-se*, embrutecendo-se na leitura dos autos arrazoados pela rabulice chicanista, indecente num argumentar pêco.

Penalizado talvez pela triste sorte dos juizes municipaes, cargo este que a disparatada reforma havia supprimido, creando o juizado leigo — verdadeira calamidade — um deputado apresentou, ha dias, ao Congresso um projecto que, dizem, melhora bastante as condições materiaes dos magistrados em questão. O congressista, a que me refiro, gosa, entre seus pares, de muitas sympathias, razão por que, acredito-o, nas verbas testamentarias do dr. Salles ha de figurar o alludido projecto, que encheu de alegria os juizes municipaes, até aqui olhando desacoroçoados para os ordenadosinhos de cacaracá que lhes marca o Estado, e os pobres doutores não tem tempo de madracear, pois que só no crime o serviço é á ufa !

A carreira de magistrado em Minas não offerece encantos, e os que encontram saida tratam de se raspar, como o fizeram agora varios senhores que deixaram a promotoria, aprestando-se para as lutas politicas.

Contam ser deputados e serão nas comarcas, em que residem e que de alguns delles possivel é não guardem muito boas recordações, os taes «influentes» junto do governo.

Ha, porém, os que ficam magistrados, sentindo-se desgeitosos para as lides com a Coavenção: a estes retribúa melhor o thesouro, em antes que a imprensa montanheza noticie caso identico ao de Sergipe, e a cidade veja, attenita e condoida, o «sr. dr. juiz», com a roupa em frangalhos, os cacaréos empenhados, pedindo esmola para matar a fome...

Em outros tempos bem mais facil era ao mineiro estudar humanidades. Não havia gymnasios officiaes nem collegios equiparados. Ao rapaz levado da carépa, malandro e rebellado, trancafiava-se no Caraça, e naquelles longes o cabula, arrochado numa disciplina terrivel de seminario, tornava-se docil, agarrava-se aos livros e, na época propria, ia a Ouro Preto prestar exame. Na velha capital, enxameava a estudantada, que, todos os annos, feitos os preparatorios, matriculava-se nas escolas superiores do Rio e S. Paulo.

Gerações e gerações de estudantes assim se prepararam, sem que ninguem arguisse a menor queixa contra os lentes examinadores, menos o *bicho* vadio, sempre attribuindo á injustiça a *bomba* que estourava sobre a sua ignorancia. Hoje, bancas de exames andam por empenhos; os rapazes ficam marcando passo, á espera de inscripções, moendo um cinheiro surdo, perdendo preciosissimo tempo.

Ouro Preto, por vez, dos seus preparatorianos, pediu exames em agosto. Cabe á bancada mineira, tão unida em certas occasiões, interessar-se pelo pedido, pois não se comprehende uma só época de exame e esta mesmo em Bello Horisonte, onde é bastante cara a vida. Si ha irregularidades nesses actos, dos quaes resultem approvações escandalosas, não se metta a politica a nomear fiscaes que nada vêem; delegue-se aos bons e aos energicos a incumbencia da fiscalização, que elles saberão coibir os abusos. O numero de preparatorianos, mercê da lei de dezembro do anno atrazado, tende a diminuir. Vastos, os collegios que não gosam de regalias gymnasiaes; repletos, os gymnasios e os equiparados.

E' o proliferar da bacharelice, para gaudio dos que não querem o estudo de humanidades, como o se fazia outr'ora, e sempre se aprendia alguma coisa.

Quer na capital, quer em Villa Rica — relembremos o saudoso nome — estão os preparatorianos numa longa e dispendiosa espera, *bichos* pacientes, muitos delles chegando ao termo dos estudos das disciplinas exigidas: querem livrar-se dellas, porque, pobres, precisam aproveitar os exames de segunda época nas escolas superiores.

Não negue a bancada mineira acolhida aos rapazes, antes receba-os tal fossem elles um *bloco*...

Das cidades da zona da matta, é Cataguazes uma das de maior importancia tendo resistido á crise, tanto quanto possivel, e logrou renascer, após dias de desventura, pois ali tambem a epidemia de febre amarella ceifou innumeras vidas. Tenho tido occasião de lêr dados estatisticos referentes a essa localidade e elles affirmam a sua riqueza, o seu adeantamento. Ocioso é dizer que o fisco encontra ahi campo vasto para estender os seus tentaculos, sem que, em troca, concorra o governo para o bem estar do povo que, pela sua actividade, tanto tem feito progredir a *urbs*, em que pompeia o sr. Astolpho Dutra, o estimado «ausente».

No dia 1 do mez proximo, a municipalidade cataguazense inaugura uma exposição regional, e é dever do chronista muntanhez saudar áquella corporação administrativa que segue rumo mui diverso das congeneres que, salvo excepções, mais não são que panellinhas politiqueiras cobrando impostos e mais impostos absorvidos por um batalhão de empregados. Merecem, portanto, louvores os camaristas que, dando tréguas ás pequeninas lutas, promovem festas do trabalho industrial que ha de mostrar não serem os mineiros tão carranças como os julgam lá fóra. Quem primeiro tratou em Minas destes certamens foi o saudoso dr. Carlos Alves, inesquecida figura de politico e administrador; cairam depois em desuso por se distrairem os espiritos nas irritantes questiunculas de mandonismo, postos á margem todos os commettimentos de relevancia. Bem hajam, pois, quantos imitarem o bello exemplo que lhes offerece Cataguazes reunindo os seus dignos operarios em uma festa de que só pódem resultar beneficios.

Juiz de Fóra, julho 06.

Azevedo Junior

Brahma Porter, unica cerveja fabricada egual a Staot Ingleza.

Intrujice espirita.

Julgou-se em Londres um curioso processo movido por um conhecido sportman, o coronel Mark Mayhew, a um *medium* espirita, mister Craddock. Até ao passado mez de fevereiro, o coronel era um fervente adepto da doutrina de Allan Kardec, mas, assistindo a tres sessões dadas por Craddock, tres vezes tambem o apanhou em flagrante delicto de intrujice.

Por isso o perseguiu judicialmente, invocando um artigo de lei publicado por Jorge IV, que classifica de *vadiandrim* e de *vadio* todo aquelle que pretender evocar a apparição das almas do outro mundo.

O coronel explicou aos juizes como é que, agarrando por um braço uma apparição evocada pelo *medium*, descobriu que a pretensa apparição não passava do proprio Craddock.

O tribunal, dando o delicto como provado, puniu o intrujão com a multa de vinte e quatro libras.

Purgen — O melhor purgante da actualidade

A PERFUMARIA NUNES — Reduziu os preços de todas as mercadorias.

Recebemos o n. 7, anno 3º, da Revista Escolar do Instituto de Humanidades de Fortaleza.

Esse numero, correspondente a 14 do corrente mez, estampa o retrato do sr. Joaquim da Costa Nogueira, director daquelle Instituto.

Traz materia abundante e variada.

Nos soffrimentos da dentição, **Matricaria Dutra**

ACTO INCONSCIENTE

Louca ferida — Em uma lança de gradil — Estado grave.

Triste facto occorreu hontem pela madrugada na rua do Chichorro.

Uma louca, ao praticar um acto inconsciente, viu-se banhada em sangue.

Contemos o caso, que se passou quando a primeira hora da madrugada ainda não tinha decorrido.

Gertrudes Maria da Conceição é uma infeliz mulher que soffre das faculdades mentaes. O juizo de ha muito lhe tinha desapparecido e ultimamente a infeliz dera para beber.

Talvez quizesse esquecer as suas desventuras, nos momentos lucidos, em copos e mais copos de uma bebida alcoolica qualquer.

A quella hora achava-se ella deitada ao lado do homem que lhe dera o nome de esposo, quando repentinamente se levantou e pé ante pé, sem ser presentida, dirigiu-se para a rua e começou a vagar sem destino.

Assim foi parar na rua Emilia Guimarães, que estava deserta e onde com o olhar desvairado, a pronunciar monosyllabos desconnexos, entrava nos jardins de varias casas.

Quiz fazer o mesmo no do predio n. 17 daquella rua mas não o póde, porque o portão achava-se fechado.

A louca não recuou e agil subiu pelo gradil tentando galgil-o, inconsciente do que fazia.

Um grito, porém, sae-lhe dos labios. Era que a ponta de uma das lanças do gradil havia se lhe enterrado de rijo nas carnes, e com o peso do corpo pouco a pouco mais penetrava.

A tresloucada, em gritos dilacerantes, conseguiu despertar a familia moradora no predio, as pessoas da visinhança, que vieram em seu auxilio e a tiraram da posição em que se achava, levando a mulher para uma pharmacia proxima, onde recebeu os primeiros curativos.

Communicado o facto á policia da 11ª urbana, compareceu o inspector de dia, que deu as necessarias providencias.

Foi requisitado um carro da Assistencia Publica, que conduziu a infeliz louca para a Santa Casa da Misericordia, onde deu entrada com um profundo e grave ferimento na virilha do lado direito.

Ao inspector a louca accusou como autor do ferimento o sr. Balbino Baptista, residente naquella casa, e que ficou detido para averiguações.

Mais tarde, porém, apurado o caso, o detido foi posto em liberdade.

Grande variedade de chapéos de oleado, nos armazens da Casa Colombo.

Temos sobre nossa secretaria o numero 6, de junho ultimo, da *Revista Amazonense*, que se publica em Manáos, sob a direcção do dr. Octavio Pires.

Essa revista é uma publicação official sobre instrucção publica, sciencias, letras e artes.

Insere ella artigos sobre varios assumptos de interesse para a util propaganda que se propõe fazer.

O melhor refresco: — Mistura de Brahma Porter com Bock Ale.

Fechamento das portas

Felizmente continúa a ser bem recebida a pretenção dos empregados do commercio, em seus differentes ramos, relativamente ao fechamento das portas ás 8 horas da noite.

Os patrões, reconhecendo a justiça da causa, por cuja victoria se empenham seus empregados, vão aos poucos acquiescendo ao pedido destes.

Hontem, eram os empregados dos armarinhos e casas de fazendas que conseguiam a realização desse *desideratum*.

Vieram depois os empregados de casas de calçado, os barbeiros e cabelleireiros.

Coube agora a vez aos empregados de alfaiatarias.

Esses honrados trabalhadores realizaram hontem, na séde da Associação Protectora dos Empregados no Commercio, uma grande reunião, que esteve immensamente concorrida.

Presidiu a sessão, a convite, o professor V. Avellar, que, em longo discurso tratou da liberdade de commercio, sendo muito applaudido pelas pessoas presentes.

Em seguida, a commissão incumbida de conseguir a desejada medida, communicou á assembléa ter sido muito bem succedida em sua missão, apresentando uma lista com a quasi totalidade das assignaturas de proprietarios de alfaiatarias.

Todos elles se comprometteram a fechar seus estabelecimentos, diariamente, ás 8 horas da noite.

Na lista, apenas não figura um limitadissimo numero de patrões.

E' para esses refractarios que a commissão promotora da razoavel concessão de que tratamos, pede façamos um appello, em nome dos empregados prejudicados.

O appello que nos foi solicitado aqui fica.

Esperamos confiantes vel-o attendido, em vista da justiça e da equidade da causa que constitue hoje um grande anhelo dos empregados no commercio em geral.

O fechamento obtido pelos caixeiros de alfaiatarias começará a vigorar de 1 de agosto proximo em deante.

— A Liga Federal dos Empregados em Padaria tambem effectuou hontem uma numerosa reunião, afim de tratar de obter o descanço dominical, como gosam, em geral, todas as classes.

Nessa reunião ficou deliberado pedir-se o auxilio da imprensa, para que interceda junto ao Conselho Municipal, no sentido de ser adoptada a seguinte medida: fechamento das padarias, nos domingos, ao meio-dia, e consequente abolição da entrega de pão, á tarde.

Accedendo ao pedido que nos veio fazer uma grande commissão de empregados de padarias, deixamos, nestas linhas, consignada a intercessão que nos é solicitada.

MERCURIO Seguros maritimos e terrestres — 1º de Março 41.

ELIHU ROOT

Como hontem noticiámos, o sr. Elihu Root, pela manhã, deixou o palacete Abrantes, em demanda de Petropolis.

Na cidade serrana s. ex. foi aguardado pela camara municipal, diplomatas e pessoas gradas, que lhe apresentaram cumprimentos.

O ministro das relações exteriores da America do Norte está hospedado no palacete Rio Negro.

O domingo foi consagrado ao descanço.

S. ex. só descerá amanhã, por ter de assistir hoje á festa da embaixada americana.

Pelo nocturno de hontem, chegaram de Bello Horisonte os drs. Cornelio Vaz de Mello, Virgilio de Mello Franco, Simão da Cunha, Francisco Valladares, Affonso Penna Junior, Heitor de Souza e F. Schumann, senadores e deputados mineiros, que, em commissão, vêem cumprimentar o sr. ministro Elihu Root e o presidente da Republica.

Realiza-se amanhã, ás 9 1/2 da noite, a sessão solenne, no palacio das Exposições, em homenagem ao sr. Elihu Root.

Grande variedade de sobretudos e capas a preços de liquidar, nos armazens da Casa Colombo.

Homem-vibora.

A Escola Medica de Corvell, nos Estados-Unidos, estuda neste momento um caso extremamente raro: o de um homem que muda de côr como a vibora.

Trata-se de um individuo, chamado Harris, cuja pelle se modifica, segundo as circumstancias atmosphericas, desde o cinzento claro ao purpurino carregado, passando pelo azul e pela violeta. E mister Harris não é um mulato, nem tem sangue de indiano, mas, sim, descendente de pura origem branca, tendo nascido ha vinte annos na Pensylvania.

Cousa curiosa: a medicina já certificou tão bizarro phenomeno em alguns recem-nascidos, sendo, porém, raro que a creança attingida de semelhante affecção pigmentaria viva mais de um mez. Mister Harris é, em todo o caso, o unico ser humano adulto que apresenta esta singular particularidade, que muito está attrahindo as attenções dos homens de sciencia.

Matricaria Dutra é o melhor remedio para dentição

Realizou-se hontem na Associação dos Empregados no Commercio a segunda conferencia publica do sr. John R. Mott, que se dirigiu especialmente ás classes commerciaes, das quaes representantes encheram o salão. Presidiu a reunião o commendador Antonio Januzzi, tendo ao seu lado no estrado diversos negociantes da nossa praça.

O sr. Mott falou sobre certos vicios que impedem que os jovens alcancem o mais alto bom exito, como por exemplo a impureza e o jogo. Não perdeu por um instante, apesar das interrupções de um interprete, a mais religiosa attenção do vasto auditorio que o acolheu, ao terminar, com prolongada salva de palmas.

O dia de hoje é reservado pelo distincto propagandista da sã moral do christianismo a conferencias particulares com diversos directores da Associação Christã de Moços de outras cidades sul-americanas, que aqui se acham para este fim.

Cerveja Medicinal Brahma Porter

A viagem do dr. Affonso Penna

S. PAULO, 29 — A's primeiras horas da manhã partiu daqui o trem especial conduzindo o presidente do Estado, secretarios e a commissão de 30 estudantes que foram ao encontro do conselheiro Affonso Penna em Santos.

O *Maranhão* atracou ás 7 horas, recebendo o dr. Affonso Penna os cumprimentos de muitas pessoas daquella cidade, onde chegou o trem presidencial ás oito e meia da manhã.

O sr. Tibiriçá encontrou-se com o dr. Penna e sua comitiva a essa hora.

Era grande então a multidão no caes. Em nome dos academicos mineiros produziu eloquente discurso, saudando-o, o bacharelando Theodomiro Carneiro de Santiago. Depois dessa saudação o conselheiro Affonso Penna, sua comitiva e o presidente Tibiriçá visitaram minuciosamente as obras da Companhia das Docas de Santos.

Ao meio dia começou no Hotel Internacional o grande banquete que a Camara Municipal offereceu ao presidente eleito da Republica. Falou, offerecendo-lhe o banquete, o vereador dr. Soter de Araujo.

O conselheiro Penna respondeu, dizendo sentir-se satisfeito por ver a sua chegada a familia paulista unida, a trabalhar por um só ideal, o problema economico que elle desde o extremo norte, vinha pregando. Brindava, pois, á Camara de Santos. O juiz de direito Castro Sette saudou o presidente Tibiriçá, que brindou o dr. Rodrigues Alves.

A's tres horas da tarde, embarcaram todos com destino a S. Paulo, parando o trem pouco tempo no Alto da Serra para o conselheiro Penna apreciar os serviços da S. Paulo Railway.

O trem chegou aqui ás 6 horas da tarde. Na estação da Luz enorme multidão acclamou o conselheiro Penna, acompanhando-o até ao palacete Prates, onde se hospedou.

Os representantes da imprensa estão hospedados em hoteis da cidade, que se acha brilhantemente illuminada.

O futuro presidente da Republica segue no dia 1 com destino ao Paraná.

S. PAULO, 29 — O conselheiro Affonso Penna jantou ás 7 1/2 horas da noite com parte da sua comitiva. Houve brindes intimos. O dr. Eloy de Cerqueira saudou-o, como seu veterano, e Penna respondeu, brindando o como seu casabulho. A's 8 1/4 saiu á pé a percorrer a cidade.

A nobreza na China.

Na China, diz um official francez, consideram-se os titulos de nobreza como uma especie de cargo ou de officio, dando ao individuo que os possue a qualidade de precisa para receber certos emolumentos do thesouro publico, sujeitando-se, porém, ao cumprimento de determinadas obrigações. Na China só se póde obter um titulo nobiliario depois de se haver praticado um feito militar; é preciso, pelo menos, ter-se apoderado de uma cidade pertencente aos rebeldes, ou ter-se dado á morte si se perdeu uma cidade que se estava encarregado de defender.

Neste ultimo caso, o heroico suicidado é feito nobre, mas só decorridos dois ou tres annos é que o filho herda o titulo.

A nobreza, na China, está dividida em nove gráos, distinctos. Os seis primeiros correspondem aos titulos de duques, marquezes, condes, viscondes, barões e cavalleiros-fidalgos. Sómente ha dois *kungs* ou duques que não sejam de sangue real: o «Yen-cheng-kung» — o duque que transmitte a palavra do Sabio — que é o representante de Confucio, e o «Hacheng-kung» — o duque pacificador dos Mares — descendente de Huang, que conquistou a Formosa para os mandchus. O primeiro destes titulos, que é o mais importante, e que não póde ser attingido por qualquer mudança de dynastia, data de 1233; quanto ao segundo, tem apenas dois seculos de existencia.

Na China, herdam-se os titulos nobiliarios, pertencendo ao filho mais velho nascido de casamento legitimo; mas o filho natural tambem póde succeder ao pae, acontecendo mesmo algumas vezes que, á falta de filhos legitimos ou naturaes, o titulo passe a um sobrinho ou primo do morto. Em tal caso, porém, torna-se preciso um decreto imperial nomeando o successor. E quando, pela morte de um titular, um seu parente obtem o tal decreto, não se segue dahi que elle entre logo no goso dos seus direitos, pois deve, preliminarmente, deitar luto pelo fallecido durante o espaço de vinte e sete mezes.

Foi o que succedeu ao marquez de Tseny, antigo embaixador da China em Londres, que, apesar de seu pae ter morrido em 1872, só pôde usar do titulo em 1874. Unicamente os mandchus têm o privilegio, em casos identicos, de restringir o luto a cem dias.

Després-Laparcerie

Effectuou-se hontem, em *matinée*, com notavel concorrencia e frenetico enthusiasmo a ultima representação dada pela companhia franceza de que fazem parte as duas notaveis artistas cujos nomes serviram de epigraphe a estas noticias. Iam á scena, mais uma vez, a tragedia moderna de D'Annunzio *La Gioconda*, e a deliciosa peça, em um acto, de Jules Renard, *Poil de Carotte*.

Em qualquer dellas o papel de Suzanna Després é perfeito, primoroso, e explica facilmente as extraordinarias ovações que o publico fez á delicada e genial artista. Esta pois, terminada a brilhante temporada dramatica que nos deu a companhia franceza dirigida pelo provecto artista Henry Burguet.

E' o momento azado para desfazer alguns *malentendus* e algumas injustiças.

A principio ia se creando em torno do nome de Burguet uma certa atmosphera de indifferença e menosprezo.

De facto, Burguet educado numa escola severa de arte dramatica, habituado a só se valer de meios scenicos intelligentes e razoaveis, não se importando com captivar a attenção do publico por meios ruidosos processos de cabotinagem facil e impressionante, artista sobrio, quasi austero, Burguet devia forçosamente lutar com alguma difficuldade para impor ao publico a sua maneira singela e natural de representar.

Mas, honra seja feita á intelligencia da nossa platéa, a pouco e pouco, as prevenções foram desapparecendo, a frialdade foi se attenuando, as qualidades do artista foram sendo apreciadas devidamente, e as ultimas récitas, si não foram triumphaes tambem nem sempre é possivel provocar arrebatamentos, quebraram por completo a gelidez da atmosphera que acolhera o artista na sua estréa com a *Casa de Boneca*, de Ibsen.

Marie Laure foi outra artista cujo merecimento não teve o devido apreço. Na interpretação dos papeis que lhe foram confiados, essa artista sempre se revelou correcta e extremamente natural.

Emfim, numa segunda viagem, já serão nossos conhecidos e poderão contar com o apoio e enthusiasmo do publico.

Póde-se dizer que a récita de hontem foi uma apotheose para Suzanna Després e uma bella despedida para os seus companheiros.

Jio

Alimento em fórma liquida. Brahma Porter

A letra fatal.

No exercito allemão, as autoridades usam uma letra especial para se informarem reciprocamente sobre certas qualidades dos officiaes. Para esse fim cada folha de informações tem uma casa reservada aos «SS», como lá se diz, e, segundo declara a «Tribuna de Genebra», eis aqui qual seria a chave do enigma.

Salvo raras excepções, o official tem no seu activo (melhor diriam seu passivo) um certo numero de «SS», letra que, quando repetida, não tem uma significação muito lisongeira. E que ella é a primeira letra das palavras *saufen* (beber muito); *sehr* (enormemente), *stark* (forte); *schnaps* (aguardente), e *schlecht* (mão). Tem-se, pois, imaginado uma multidão de combinações, sendo estas cinco as principaes. Quando um official tem um unico S na folha de informações, quer isso dizer que bebe mais do que deve; quando tem dois, indica que bebe enormemente, tres, que bebe prodigiosamente, quatro, é uma nota deploravel, pois significa que ab orve litros e litros d'aguardente, emfim, cinco SS arrastam a expulsão das fileiras, porque estas não podem ter officiaes que emborcam *quantidades prodigiosas de má aguardente*.

E' simples, engenhoso e... bonito !

Cartolas e claks de A. Delion, de Paris e Scott, de Londres, ultimos modelos, nos armazens da Casa Colombo.

PEQUENAS NOTICIAS

Regressou hontem do Maranhão o desembargador Candido Mendes, que na Camara fizera parte da bancada maranhense.

Varios collegas das duas casas do Congresso, familias e amigos do recem-chegado, foram a bordo apresentar-lhe cumprimentos de boas vindas.

No caes Pharoux, muitas pessoas receberam aquelle deputado, acompanhando-o á sua residencia.

— Acha-se nesta capital o dr. Leonardo Ribeiro, clinico em S. Paulo.

— No paquete "Olinda" chegou hontem o dr. Clovis Bevilacqua.

Pingos e Respingos

Foi, hontem visto examinando o viveiro de passaros existente no jardim do Pavilhão São Luiz, o deputado Simões Gramá.

E' que elle ainda não perdeu a scisma de encontrar a «Fifi».

***

Coisas que não se sentem:

A taberna do coronel Pecegueiro;
as obras do 2º batalhão de infanteria;
os vendedores da Central;
a construcção do novo mercado;
o predio de preparatorianos;
a fome da commissão da Avenida;
o Van Erven das Obras Publicas.

***

Noticias ovaes:

— O deputado Apollinario Marambão está encarregado de fazer discurso memoravel que definitivamente vae pronunciar.

— O commendador «Quo Vadis» nenhuma noticia digna de registo teve hontem.

Cyrano & C.

***

Homem ! conta só comigo
E da luta não receia
Procura sempre um abrigo
Comprando na Paulicéa

FOGO !

Predio incendiado — Proposital ? — Na rua de S. Christovão — Dois depoimentos importantes — Graves accusações — Providencias policiaes

E' a moda agora no Rio o incendio.

Os sinistros tem escasseado, para que diariamente os noticiaristas sejam obrigados a descrever em longas linhas as rubras notas do fogo.

Hontem, cerca de 1 1/2 horas da madrugada, a rua de S. Christovão estava entregue a completo silencio. Rara era o transeunte que fazia ranger nos lagedos as solas dos sapatos.

De quando em vez passava, em marcha vagarosa, um bonde, que trazia a leva dos primeiros homens do trabalho.

Subito, rubro clarão illuminou o espaço.

Densas e negras nuvens de fumaça subiam para o infinito.

Era o fogo. O predio n. 75 B daquella rua tinha sido preso de um incendio.

As labaredas já então crepitavam com intensidade, ameaçando attingir os predios visinhos, cujas familias, espavoridas, gritavam por soccorro.

Um nocturno, celere, correu á caixa de avisos e communicou o incendio aos bombeiros. Rapido, em vertiginosa carreira, approximou-se o posto de S. Christovão.

São dadas ordens immediatas para se atacar o fogo.

As portas logo são arrombadas, as mangueiras estendem-se, a agua apparece, e o fogo é atacado com vigor.

Para ajudar os seus valentes companheiros, em breve chegou ao local os bombeiros da estação Central, sob as ordens do seu bravo commandante.

As labaredas, porém, resistem e, cada vez mais violentas, querem avançar para o predio n. 75 A.

Com mais vigor ainda os denodados soldados atacam então a casa incendiada, procurando circumscrever o incendio.

Ingentes esforços empregam os bombeiros, mas só uma hora depois de homerica luta foi o fogo extincto.

Minutos depois os bombeiros preparam-se e retiram-se ficando uma turma para refrescar o entulho.

A casa incendiada

Como dissemos acima, o predio fica na rua de S. Christovão, 75 B, em frente á rua Fonseca Lima.

Como os de ns. 75 A e 75, foi o incendiado construido ha 6 mezes.

Todos os tres, que são de egual construcção, foram edificados para vastos armazens.

São elles de propriedade do sr. João Tavares Guerra, residente á rua Haddock Lobo n. 31 A, e com escriptorio á rua da Candelaria n. 6.

Acham-se seguros, cada um, pela quantia de 10:000$000, na Companhia Brasil de Seguros.

Os de ns. 75 e 75 A, acham-se desoccupados e o incendiado era occupado por uma firma commercial.

O negocio

Era estabelecida no citado predio a firma M. Silva & C., que commerciava em assucar e, ao que parece, tambem em aguardente.

Aquella firma estabelecera-se alli ha perto de um mez.

Durante o dia só ficava aberta uma das portas, que se fechava sempre ás 6 horas da tarde.

Os socios nem o empregado eram conhecidos pela visinhança e pelos negociantes estabelecidos no local.

No sabbado, como de costume, a porta fechou-se ás 6 horas e foi visto sair o empregado da firma.

Si o negocio estava no seguro ignora a policia.

Quaes os nomes dos socios e do empregado ?

Até hontem, á ultima hora, ainda não eram conhecidos.

E tambem ignorado o movimento da firma e si tem ou não escripturação registrada.

As avarias

O predio n. 75 B ficou completamente destruido.

Totalmente molhados ficaram os saccos de assucar, amontoados pelos cantos do armazem.

Os barris e as pipas lá estavam intactos.

A policia não quiz examinar o seu conteúdo.

O predio n. 75 A ficou muito avariado pelo fogo, que logrou alcançar-lhe os fundos, não se propagando á casa, toda devido aos esforços dos bombeiros.

O de n. 75 só teve avarias pela agua.

Providencias policiaes

Meia hora depois de se ter dado o incendio, compareceu ao local uma força de policia sob o commando de um alferes e que formou o cordão de isolamento.

O delegado da 12ª circumscripção urbana, acompanhado de seus auxiliares, esteve tambem no local dando as providencias que o caso requeria.

As autoridades policiaes envidaram todos os esforços afim de serem encontrados os socios e o empregado da casa incendiada.

Apesar de innumeras diligencias não foram, porém, descobertos os seus paradeiros.

Immediatamente o dr. Pedro da Cunha abriu o respectivo inquerito, ouvindo algumas declarações.

Testemunhas importantes

Por diversas pessoas foi escutado o depoimento do sr. Manoel Luiz Affonso, um dos socios da firma estabelecida com uma cocheira na rua Barão de Ubá n. 5.

Conforme este depoimento, confirmado *in totum* pelo do sr. Joaquim da Costa, empregado da mesma cocheira, o incendio foi posto por mão criminosa.

Disse o sr. Affonso que, pela madrugada, chegando á cocheira e olhando para os fundos das tres casas viu uma pequena fogueira nos fundos do predio 75 B.

Immediatamente chamou o seu empregado e ambos treparam em um telheiro para melhor distinguir a fogueira que pouco a pouco tomava incremento.

A fogueira augmentava, e as labaredas assenhorearam-se de todo o predio.

O dr. Cunha mandou tomar por termo as suas declarações.

Em seguida foi ouvido o seu empregado Joaquim Costa, que confirmou as declarações de seu patrão.

São gravissimas essas accusações e o delegado destacou incontinenti varios inspectores para capturar os socios e o empregado da firma estabelecida na casa incendiada.

Ao que consta, um dos socios de nome Manoel partiu ha tres dias para o Estado de S. Paulo.

O inquerito continua para completa elucidação do facto.

Hoje devem ser nomeados os peritos para examinar o predio incendiado.

Para dentição das creanças **Matricaria Dutra.**

Tuberculose e divorcio.

Um caso de divorcio, que deve interessar todo o mundo, acaba de se julgar em Los Angelès, na California, uma das cidades que muito soffreram com os movimentos sysmicos que, no mez de abril, tanto prejudicaram a região californiana.

Uma linda e elegante dama, Carlas Scannuel, pediu o divorcio, baseando-se no facto dos medicos, só depois della ter contraido casamento, lhe terem revelado que seu marido era um tuberculoso.

O julgamento foi interessantissimo. O advogado de mister Scannuel, que recusa o divorcio, argumentou que a esposa deve partilhar da felicidade e da desgraça do marido. O advogado da queixosa sustentou que se não póde condemnar uma mulher a perigo de ser contagiada por tão terrivel enfermidade. Finalmente, os juizes affirmaram que a mulher deve, effectivamente correr os mesmos riscos que o homem que desposara, mas fizeram uma excepção para o caso em que os interesses de terceiro possam ser prejudicados. Ora, como podiam nascer filhos desse matrimonio e como elles poderiam ser victimas da tuberculose hereditaria, a sentença foi favoravel ao divorcio, *no interesse dessa posteridade*.

Vê-se que o julgamento se inspirou nesta divisa: «Tudo pelos filhos», sendo certo, porém, que, no caso em questão, se tratava de filhos... eventuaes.

NA POLICIA E NAS RUAS

Uma facada — Rixa antiga — Na porta de um botequim — Na rua Santa Luiza — Em estado grave

No botequim sito á rua Santa Luiza, esquina da de S. Christovão, achava-se, hontem, á tarde, bebericando, o portuguez Luiz Simões, trabalhador de linha da Estrada de Ferro Central.

Após alguns minutos, ali entrou, sentando-se á uma das mesas, o nacional de cor preta Virgilio José da Rosa Junior.

Simões que tinha uma velha rixa a ajustar com Virgilio, provocou-o a sair para a rua.

Virgilio não se intimidando, acceitou ao convite e quando transpunha a porta foi ferido por uma certeira facada no ventre, do lado esquerdo vibrada por Simões.

Este, acto continuo, já se dispunha a evadir-se, quando foi preso pelo anspeçada da força policial, Benedicto Francisco da Silva, que viajava em um bonde.

Esse policial, pensando ter-se passado o facto em zona da 14ª delegacia, conduziu o preso para ali, sendo o ferido, com guia do inspector de serviço á essa delegacia, removido para a Santa Casa, em estado gravissimo.

Tem elle 22 annos, é solteiro e reside á rua do Mattoso n. 104.

Simões, convenientemente escoltado, foi mandado para a 12ª delegacia, á quem está jurisdiccionada a rua onde se passou o facto.

A Drogaria Klingelhoefer creou uma secção, de vendas a varejo, á rua da Assembléa n. 66 onde o publico encontrará artigos legitimos a preços modicos.

Quéda terrivel—De um 2º andar a area—Uma menor

Era traquinas, como quasi todas da sua edade, a menor Maria Pires.

Maria é creoulinha e empregada na pensão da viuva Pinto de Sá, no 2º andar do predio n. 112 da rua S. Pedro.

A menina quando apanhava a patrôa descuidada fazia sempre uma das suas, ora trepando nas janellas, ora saracoteando endiabradamente.

Hontem, pela manhã, ás 7 horas mais ou menos, Maria poz-se a brincar e em um dado momento, debruçou-se em uma janella que dá para a area.

Foi tão infeliz que, debruçando-se de mais sobre o peitoril, perdeu o equilibrio e caiu na area.

Carregaram logo a inditosa menor, que perdera os sentidos, para uma pharmacia proxima, onde lhe ministraram os primeiros soccorros.

Maria ficou com o corpo muito contundido e com algumas fracturas.

Ao local compareceu a policia da 4ª circumscripção urbana, que deu as necessarias providencias e tomou conhecimento do facto.

Requisitado um carro da Assistencia Publica foi a infeliz menina removida para o hospital da Misericordia, onde foi internada, em estado grave, na 21ª enfermaria.

LINGUAS VIVAS

Methodo Berlitz — Ensino pratico sem traduzir. — 131 Avenida Central 131.

Na rua de S. Christovão -- Pilhado por um bonde

Mais um pobre homem foi victima do desceso com que os cocheiros de bonde encaram a vida do proximo.

Atravessava a rua de S. Christovão, hontem, ás 2 1/2 horas da tarde, o chacareiro Manoel Gonçalves Reis, quando por impericia do cocheiro de um bonde da linha Cajú, foi atropelado e ferido por uma das rodas, no pé esquerdo.

Tomou conhecimento do facto a policia da 11ª que, a pedido do ferido, em carro da Assistencia Policial, enviou-o para a Beneficencia Portugueza, de que é socio.

Tonico maravilhoso — Unico contra a caspa e quéda do cabello — Deposito: Gonçalves Dias 17.

Soldado turbulento -- Uma praça ferida

Não é positivamente uma praça disciplinada, nem amigo da concordia, o individuo Pacifico Paz, que pelo nome não perca, praça do 23º batalhão de infantaria do exercito em que tem o n. 225.

E tanto isto é verdade, que, para panno de amostra, vamos relatar muito de leve as grandes façanhas praticadas, hontem, ás 9 horas da noite, na rua do Regente, pelo arreliado Pacifico Paz.

Depois de palestrar com a sua dulcinéa, que é uma das vagabundas emeritas que perambulam pela zona da 5ª, o Pacifico, que se achava armado de páo e garrucha, saiu a accommetter os transeuntes, que fugiam ante as suas disposições sanguinarias.

O soldado n. 341 da força policial, que não morre de caretas, chamou seu camarada á falla.

Antes tal não fizesse, porque o endiabrado Pacifico lhe assistiu a páo produzindo-lhe um ferimento no sobr'olho direito.

E assim terminaram hontem, á noite, os altos feitos do Pacifico, que foi levado devidamente escoltado ao commando do 4º districto militar.

CALÇADO A Casa da Onça está liquidando todo o importante sortimento de calçado, por preços baratissimos! E' obrigada a fazer obras no predio, por isso vende tudo sem reserva de preço! Rua Uruguayana 66.

Motocyclette veloz -- Atropellado na praça Tiradentes

A' noite atravessou em celere corrida a praça Tiradentes uma *motocyclette*, guiada por um *quidam* qualquer.

Em um dado momento a machina foi de encontro a um italiano alto já avançado em edade que ficou bem contundido.

O atropellado foi medicado na pharmacia Mello, na rua da Constituição n. 5, seguindo depois para a sua residencia.

O cyclista desastrado foi preso em flagrante por um soldado de policia de ronda áquella praça.

Mas (ha sempre um *mas* nessas historias policiaes) o preso não chegou á 5ª urbana, onde o inspector de dia talvez até hoje desconheça o facto.

Isso em bom portuguez quer dizer que a praça...

Visitante buliçoso — Furto de joias — Prisão do ladrão

Gratulino de Miranda, individuo inimigo do trabalho, costumava, com frequencia, ir á casa de sua conhecida Ignacia Maria da Conceição, moradora á Villa Sampaio n. 11.

Ante-hontem, como de costume, Gratulino ali esteve e, após a sua retirada, Ignacia deu por falta de um cordão, um broche e uma pulseira, tudo de ouro.

Apresentada queixa ás autoridades da 15ª delegacia, foi encarregado dessa diligencia o inspector Horacio Aguiar.

Tão bem se houve esse inspector que, hontem, foi Gratulino preso e levado á delegacia, onde confessou ser o autor do furto e ter vendido os objectos em tres casas differentes.

As joias foram apprehendidas.

Contra o visitante buliçoso procede o dr. Lopes da Costa, delegado daquella circumscripção, de accordo com a lei.

De um 2º andar á rua—Victima de molestia incuravel

Carlos Santos, já a algum tempo, soffria de tenaz enfermidade, que chegou ao ponto de afastal-o do trabalho.

Residia elle á rua da Misericordia n. 152, e, por effeitos de sua molestia, ha cinco dias estava permittido na casa de commodos da travessa do Paço n. 23.

Hoje, por volta das 8 horas da manhã, Santos, que já andava bastante apprehensivo com o seu estado, resolveu pôr ponto final na serie de soffrimentos, atirando-se á rua, de uma das janellas do 2º andar dessa casa de commodos, que faz canto com o becco da Fidalga.

O infeliz ficou bastante contundido.

Communicado o facto á policia da 6ª urbana, foi Santos removido em maca, para o hospital da Santa Casa de Misericordia, onde, depois de alguns momentos de dores atrozes, veiu o infeliz a fallecer.

Luta corporal—Que dois—No Largo do Matadouro

Como a manhã estivesse fria José da Cunha e Joaquim Gonçalves quizeram esquentar os nervos.

—Mas de que modo? perguntou o primeiro.

—Com a luta romana, retrucou o outro.

Como arena foi [illegible] ido o largo do Matadouro, onde deram começo aos primeiros encontros do jogo, acabando por uma luta corporal, em que se contundiram á vontade.

A policia da 12ª urbana não gosta, porém, d'aquellas brincadeiras ao ar livre, e prendeu os dois lutadores.

Depois de autoados, os homensinhos foram trancafiados no *xelindró*.

A essas horas talvez estejam arrependidos.

Hydrometros Prager, garantidos, collocam-se e vendem-se. Lebre, Sobrinho & C., Hosp. 156.

Tropeçou e caiu — Cabeça quebrada—Escapou da morte

Constantino Venetta, na rua Marquez de Abrantes, proximo á praça José de Alencar, procurava hontem tomar um bonde de segunda classe, linha Largo dos Leões, quando tropeçou e caiu, fracturando a cabeça do lado direito.

Mas, não foi de todo caipora o Venetta.

Justamente na hora em que caia, approximava-se um outro bonde electrico, linha Humaytá, motorneiro chapa 25, que repentinamente parou bem proximo a elle, livrando-o de uma morte certa.

Depois de ir á 17ª delegacia, Venetta recolheu-se ao hospital da Santa Casa, por apresentar o ferimento alguma gravidade.

Tem elle 56 annos, é casado, canteiro e reside á rua Senador Pompeu n. 18.

Fumem Cigarros Politicos
MAR A VEADO

Olha a frente! --- Atropelado por bicyclette

Pelo largo da Carioca passava hontem, ás 11 horas do dia, pedalando uma esplendida *Clement*, o cyclista João Simões da Rocha.

Numa das vezes, Simões deu tanto impulso á *bicyclette* que ella foi atropelar o transeunte Domingos Fina, que ficou com o pé esquerdo machucado.

O atropelado, depois de medicado em uma pharmacia proxima, recolheu-se á sua residencia, á rua da Misericordia n. 18.

A policia da 4ª prendeu em flagrante o cyclista que não soube pedalar com pericia.

O dr. Lino Teixeira vaccina e dá consultas todos os dias, das 10 ás 12 horas da manhã, na pharmacia Silva Araujo, á rua D. Anna Nery n. 156 A, estação da Rocha.

Tremenda sóva--Um italiano ferido--Duas praças do Exercito--Na rua do Alcantara.

Duas praças do 22º batalhão do Exercito entraram hontem á noite, á vontade, na *branquinha*, e encaminharam os seus passos para a rua do Alcantara.

Ahi encontraram o italiano Affonso Perrune, que se achava sentado á soleira de sua casa, naquella rua, sob o n. 52.

Os soldados, que se achavam armados de navalhas, implicaram com o pobre homem.

Perrune mastigou umas phrases em *macarronico* italiano.

Os soldados encraiveceram-se e castigaram com cacetes os costados de Affonso, que ficou com um ferimento na face esquerda.

Aos gritos do ferido appareceu a policia da 10ª urbana, que conseguiu effectuar a prisão das praças, que têm os nomes de José Venancio de Araujo e José Pedro Chagas e foram remettidas escoltadas para o respectivo quartel.

Perrune, depois de medicado em uma pharmacia proxima, recolheu-se á sua residencia.

Monica — O melhor vinho Madeira.

Escovas a granel — Furto e prisão — Na rua do Cattete

Manoel Ferreira Gomes gosta immensamente de escovar-se.

Hontem, passava o Gomes pela rua do Cattete quando, á porta da casa n. 223 de propriedade de Jesuino & Araujo, avistou nada menos de trinta e seis escovas.

Como não tivesse dinheiro para compral-as, Gomes resolveu furtal-as.

Foi porém caipora, pois justamente na occasião em que praticava o delicto foi preso em flagrante pela policia da 17ª delegacia, que o trancafiou no xadrez, onde com certeza não poderá escovar-se, mas sim, espojar-se no frio cimento.

Por engano

A's autoridades da 17ª delegacia, foi hontem entregue pelo sr. João das Chagas Pereira de Brito, uma mala que, por engano, esse senhor trouxe de bordo de um vapor chegado do Norte.

A mala é de propriedade de d. Florinda Leal, a quem está á disposição.

Estupida aggressão—A páo—No largo de Santo Christo—Com o braço fracturado

Casemiro Teixeira, um pobre homem trabalhador braçal, reside á rua Vidal de Negreiros n. 22, em companhia de sua esposa e filhos.

Hontem ás 8 horas da noite, Casemiro, exhausto do trabalho, regressava á casa, quando ao passar pelo largo de Santo Christo, proximo á rua onde reside, foi abordado por um individuo desconhecido que, sem dizer *agua vem ou agua vae*, lhe deu uma tão forte cacetada no braço esquerdo fracturando-o.

O terrivel aggressor evadiu-se e o ferido foi levado até a 9ª delegacia urbana, onde narrou o succedido.

Com guia do inspector de serviço, foi Casemiro, que tem 57 annos, removido para o hospital da Santa Casa.

Santa Casa

Falleceu hontem, pela manhã, na 15ª enfermaria, onde fôra internado no dia 25 do mez passado com a perna esquerda esmagada por ter passado sobre ella as rodas de uma carroça, Antonio Martins Maia.

Como «causa-mortis» foi attestado choque traumatico pelo medico assistente.

Os seus restos mortaes serão hoje inhumados no cemiterio do Cajú, depois do exame medico-legal.

Martins era portuguez, carroceiro, de 66 annos e residia á rua Barão de Mesquita n. 81.

Soldado ferido — Estado grave —Para o hospital central do exercito.

Achava-se á noite caido, na rua do Regente, canto da do General Camara, uma praça de um dos regimentos de cavallaria do exercito, gravemente ferida na cabeça e em varias partes do corpo.

Sabemos que o ferido empenhara-se em luta corporal com uma ex-praça do exercito, de vulgo «Russo» e talvez seja esse o autor dos seus ferimentos.

Comparecendo ao local o official de dia, foi a praça ferida removida para o hospital central do exercito.

A policia da 5ª ignorava o facto.

Brandão. — Alfaiate. Av. Central, 102, 1º and.

Grande conflicto --Entre navaes -- Um ferido -- No largo da Batalha.

Um avultado grupo de soldados de infantaria de marinha, em completa orgia, andava, hontem, pelas ruas da 6ª circumscripção urbana praticando os maiores desatinos e pondo em sobresalto os moradores.

Ao chegar o grupo ao largo da Batalha, ligeira duvida suscita-se entre os soldados e um conflicto temeroso se trava, onde entram em scena a faca e a navalha.

Com o alarido produzido pela vozeria dos combatentes e dos populares que por ali passavam, acode a policia da 6ª delegacia, que fez terminar a luta.

Alguns soldados evadiram-se, emquanto no campo da batalha, que por signal é o largo do mesmo nome, ficou o de nome Deolindo Dias Machado, ferido á navalha no rosto, costas e mãos, sendo apontado como autor, o seu companheiro Melchias Rocha, que, com o ferido, é levado á delegacia.

Convenientemente escoltados por soldados de seu batalhão, foram elles remettidos para o respectivo quartel.

Boro-Boracica — Cura canceros.

Pequenas occurrencias

Pela policia do porto, foi hontem preso, quando desembarcava de bordo do vapor *Olinda*, chegado do Norte, o conhecido e ousado gatuno, Alfredo Mattefeld.

Foi mandado apresentar á policia central.

PELO TELEGRAPHO

Portugal

A esquadra ingleza da Africa Central — Visita ao Porto Amelia

LISBOA, 29.—O ministerio da marinha teve hoje communicação de que a esquadra ingleza da Africa Austral visitará officialmente Porto Amelia no proximo mez de setembro.

Russia

Os revolucionarios de Varsovia—Comboio assaltado—Entre tartaros e armenios—Terminação das hostilidades—Condições de paz—O manifesto dos ex-membros da Duma—Em Poltava—Quartel invadido—Na cadeia militar—Grande tiroteio—Condemnação á morte—O conselho de guerra de Sebastopol.

PETERSBURGO, 29.— No dia 27 do corrente os revolucionarios de Varsovia assaltaram perto daquella cidade um comboio, roubando, alem de outros valores, a quantia de cem mil rublos.

— Telegrammas de Shusha annuncia a terminação das hostilidades entre tartaros e armenios tendo já sido nomeados delegados para discutir as condições da paz.

— Hontem á noite 100 individuos armados apoderaram-se de uma typographia e imprimiram cerca de 150.000 exemplares do manifesto que os deputados de Viborg dirigiram ao povo.

— O conselho de guerra reunido em Sebastopol condemnou á morte quatro marinheiros implicados nas desordens de 1905.

Dos outros criminosos, uns foram absolvidos e 92 condemnados a penas differentes.

— Os ultimos telegrammas de Poltava dizem que o batalhão revoltoso, cercado pelo regimento da guarnição, depoz as armas, sendo conduzido em prisão para o respectivo quartel.

Na cidade reinava completa tranquillidade.

— Communicam de Poltava que um dos batalhões do regimento de Seresler invadiu o quartel de artilheria, apoderando-se de alguns canhões. Em seguida os amotinados dirigiram-se para a cadeia militar e tentaram libertar alguns camaradas que ali se achavam recolhidos.

A guarda da prisão resistiu; travando-se então sério tiroteio, do que resultaram numerosos mortos e feridos.

França

Duello—Entre os generaes Negrier e André—A dissolução da Duma e a amnistia geral—Suffragio universal—Direito de votos ás mulheres.

PARIS, 29. — Nos circulos militares consta, segundo noticia a *Patrie*, que o general Negrier, julgando-se offendido pelo general André nas suas memorias, enviou a este ultimo as suas testemunhas.

— Telegramma do correspondente do *Journal* em Petersburgo, diz que o czar no dia em que assignou o decreto da dissolução da Duma, sanccionou tambem a lei da amnistia geral e a que concede á Finlandia o suffragio universal.

A mesma lei concede ás mulheres o direito de voto.

Italia

O anniversario da morte do rei Humberto—Officios religiosos—O cruzador Umbria—Posto a nado—Entre a Italia e a America Central—Desenvolvimento do commercio.

ROMA, 29.—O anniversario da morte do rei Humberto foi solemnemente commemorado em toda a Italia.

Aos serviços religiosos, celebrados no Pantheon, assistiram o rei Victor Manoel, a rainha Margarida, todos os ministros, corpo diplomatico estrangeiro, senadores, deputados, altas autoridades civis e militares e delegações de todas as associações da capital.

Sobre o tumulo do rei Humberto foram depositadas numerosas corôas, fallando nessa occasião os srs. Emilio Pinchia e Raffaele Giovagnoli.

—Telegramma de Kingstown para a agencia Stefani diz que o cruzador *Umbria* foi posto a nado hoje de madrugada.

Segundo o mesmo despacho o navio não tem a menor avaria.

Hespanha

O ministro da Instrucção—Visita ás escolas—O attentado da calle Mayor—Defeza de Ferrer—O deputado Lerroux—Em Ferrol—A Escola Naval—Dadiva do rei.

MADRID, 29—O ministro da Instrucção Publica, L. Amalio Jimeno, parte amanhã para Valencia, em visita ás escolas daquella cidade.

BARCELONA, 29—O deputado Lerroux publica hoje um artigo defendendo o sr. Ferrer, director da Escola Moderna e supposto cumplice do anarchista Matteo Moral no attentado da calle Mayor.

Lerroux ataca violentamente as autoridades, principalmente o delegado do procurador regio, pelas violencias que praticaram para com o accusado.

FERROL, 29—O rei d. Affonso deu á Escola Naval a balandra *Giraldilla*, para navio-escola dos aspirantes de marinha.

— No intuito de promover o desenvolvimento do commercio entre a Italia e a America Central, a Companhia de Navegação La Veloce, de accordo com o ministro dos correios, resolveu adoptar novas tarifas para as mercadorias e reduzir o preço das passagens.

Além destas medidas o governo enviará aos paizes da America Central um agente commercial.

MARCENARIA TUNES
53 Rua do Ouvidor 53

Os moveis desta fabrica são excepcionalmente garantidos com madeiras especiaes, acabamento esmerado e de estylos modernos, conservando o alto credito que sempre teve a arte mobiliaria brasileira. Os preços são mais vantajosos do que de outra qualquer procedencia. Não comprem sem visitar a Marcenaria Tunes.

Correio dos Theatros

MUSICA: *S. Pedro—AIDA, de Verdi*—Com a representação de *Aida*, reappareceu ante-hontem no S. Pedro, a companhia lyrica italiana.

Essa segunda estréa foi pelo publico acolhida com evidentes signaes de agrado que se manifestaram logo á primeira aria do tenor «Celeste Aida», reproduzindo-se pelos actos a fóra, até á scena do duetto final.

Effectivamente a companhia vem reforçada, além dos elementos orchestraes, por ora, com dois artistas de merito, quaes o tenor Fassini e a sra. Alloro.

Fassini dispõe de bella voz, espontanea em todos os registros, o que não é muito commum, e sobe com felicidade, aos extremos de seu limite vocal.

A *impostazione*, quasi sempre correcta, resente-se unicamente na vogal—I—quando attinge as notas agudas.

E sobre isso — *per te ho vinto* — informe. Ahi o lá bemol, em verdade, revela um colorido nasal, facil de corrigir, si o intelligente tenor conseguir emissão menos *squaiata*.

Fassini canta bem, com estylo castigado; a inelegancia, porém, do porte, o gestienla do uniforme, o olhar espantado e trefego ora dirigido ao tecto, ora ao tablado do palco, desfazem o encanto de quem está ouvindo e vendo.

Para se fazer idéa do que vale Fassini como cantor, é mister ouvil-o sómente. E foi o que fizemos as mais das vezes que elle estava em scena.

Após esses pequenos reparos, accrescentemos que elle disse admiravelmente a 1ª aria, perigoso Rubicon dos tenores passados, presentes e futuros, que transpoz, victorioso como Cesar.

Applaudido calorosamente, viu-se obrigado ao *bis*.

Da segunda vez cantou-a com egual, si não maior, valentia, demonstrando que a sua voz, sobre ser bella, elastica, extensa, é resistente.

No 2º acto sustentou os dois concertantes; durante o 3º manteve-se galhardo no grande duetto e no pequeno trio; e, completamente conquistou a platéa no 4º acto.

A sra. Alloro chama-se Aida.

A antithese dos nomes verificada, nas peripecias da vida humana, por chronistas facetos, como lei inalteravel de *jettatura*, encontra entretanto uma rara excepção na sra. Aida Alloro quer dizer «louro» e ella — mau grado o preconceito do nome — é uma predestinada a colher larga messe de louros, na luminosa carreira de artista que vae seguindo.

E, de facto, na estréa ganhou significativos *allori*, symbolizados nos innumeros applausos que a platéa lhe conferiu durante o espectaculo.

Esta artista dispõe de um vozeirão; e, si fosse permittido um paradoxo, diriamos que ella tem voz demasiada para o papel.

O timbre vigorosissimo, irrefreavel, sem ser estridente, sobresae nos lances dramaticos.

Por isso mesmo talvez se nos afigurou um tanto rebelde ao *smorzato*.

Todavia a sra. Alloro possue bastante arte para desfazer esse pequeno senão. Em compensação, quando passa de um pianissimo a um forte, a voz adquire um intensidade de effeito empolgante e que poucas vezes temos admirado em cantoras de alto renome.

Que magnifica Gioconda não nos dará ella!

Si a aria do 1º acto agradou immensamente, a outra scena *Qui Radamès verrà* rendeu-lhe um triumpho.

A ultima nota, embora a exuberancia da voz mal consentisse o *sfumato*, era o fecho de uma pagina finamente burilada pela excellente cantora. A' «atéa» na 'in bis, e ella o concedeu, repetindo o «canta i le» *O fresche valli*.

Nos duettos com o baryt[illegible] e o tenor no 3º acto o publico ficou [illegible] e ao cair do panno a sra. Alloro foi chamada com os demais artistas e o maestro Anselmi quatro vezes ao proscenio. Ardito voltou da Paulicéa um pouco mais adiposo, mas o artista correcto de sempre.

Entrou no 2º acto fingindo de vencido; vencedor é que elle foi.

Com quanta nobreza disse elle — *Questa assisa*, e com quanta expressão implorava: *Ma tu, Re!*

Escusamos dizer que elle, *enfant gâté* do nosso publico, fez com vida e arte o rei Amonastro.

Agora uma pergunta:

Por que na phrase *Dei Faraoni sei la schiava*, o sympathico baryton da lá bemol, em logar de sol bemol, como está na partitura?

Será porque outros, que podem, fazem a mesma coisa? ou porque tem garbo em mostrar a acuidade (intempestiva) de sua voz?

A sra. Longhi representou a princeza Amneris, na forma do costume: bonvavel, como actriz, reprehensivel, como cantora.

Que diacho. Não escancare assim a bocca emittindo notas *bitonaes*, para não dizer tremulantes, nem se ponha a dormir nas suas *tenute*.

Quando a sra. Longhi no duetto com o soprano alonga exaggeradamente a duração de um *sol*, para dizer—*figlia dei Faraoni*—tivemos impeto de gritar: Basta.

Aquelle interminavel «Fa...a-a-a... raoni» é simplesmente comico.

Ora, a perspicaz artista póde bellamente traduzir o orgulho e a altivez de quem se diz «filha dos Pharaós» colorindo a nota sem recorrer á plebéa e barata *ficelle* de uma *tenuta* extravagante.

Bem sabemos que com estas observações nada adeantamos: é chover no molhado.

Os artistas, pelo geral, só aceitam os louvores incondicionaes. Chronista que approva e admira tudo o que elles entendem perpetrar, no palco, em desaccôrdo com as leis mais comesinhas da arte e do bom gosto, é tido por critico intelligente, competente, illustrado, justo; mas, si por dever de officio, e na esparrela de notar esse ou aquelle defeito, ou lembrar um alvitre, ai delle: o adjectivo mais brando com que o mimoseam é de *cretino*.

Que fazer? *Ad hoc nati sumus*; e quem quizer, lhes requeste as graças.

De Biasi incumbiu-se da parte de Grão Sacerdote, e fel-o com o seu brilhantismo do costume; assim como Fiore andou perfeitamente no traje de Rei.

Os côros, no templo de Vulcano, desafinaram vulcanicamente.

Nas entradas da harpa, depois do canto *a secco*, verificava-se quanto elles haviam descido.

A orchestra, augmentada com outros professores, brincou a valer. Parece que alguns delles se divertiam a entrar fora de tempo. E sempre que tal acontecia, eram gargalhadas que de um lado a outro resoavam.

Uma pandega.

Enrico Borgongino

ECHOS E RECLAMOS

O actor Chaby.—A festa artistica do estimado actor, uma das sympathicas figuras da companhia dramatica portugueza, que trabalha no Apollo, deve realizar-se no dia 3 do corrente.

Desde já podemos assegurar que o programma será dos melhores.

Diversas—No S. Pedro canta-se hoje a *Tosca* de Puccini.

✦ Attrahente espectaculo offerece hoje o Apollo aos seus innumeros frequentadores, que terão ali mais uma vez a deliciosa peça de d. João da Camara *Os Velhos*.

✦ Continúa no S. José o successo dos Fantoches, que hoje têm um programma variado e interessante.

✦ Espectaculo variado, grandes novidades, a *Contre Appel* etc. etc.—eis o que terá hoje no ex-Cassino quem lá fôr.

✦ Novidades, muitas novidades mesmo nos dará hoje o espectaculo da Maison Moderne.

Sem patriotismo, não ha progresso

Desde que temos, meu anjo,
E nos é cousa bem arranjo,
Um Armazem Nacional,
Devemos dar incremento,
Comprando só mantimento
No sympathico **FEDERAL**
Rua do Rosario 14.

VIDA ACADEMICA

Faculdade de Medicina

A commissão abaixo convida aos collegas a se reunirem hoje, ás 2 horas, no pavilhão Torres Homem para assumpto urgente.—Jacintho de Barros, Mario Margarido da Silva, Anisio de Sá, de La Rocque Junior, José Mariano Filho, Bartlet James e Ottone Moura.

Escola Polytechnica

A commissão abaixo pede o comparecimento de seus collegas no edificio da Escola, hoje, ás 3 horas da tarde, para resolverem sobre a *marche au flambeaux*, a se realizar amanhã pelas escolas superiores. Alberto de Queiroz, Muniz Freire Junior, Themistocles Freitas, Lyra da Silva e Ismael de Souza.

Reunião academica

A commissão eleita para tratar das manifestações academicas ao secretario de Estado americano convida os seus collegas para uma reunião hoje, ás 3 horas da tarde, no edificio da Faculdade de Sciencias Juridicas e Sociaes, afim de se informarem sobre tudo que diz respeito a grande *marche aux flambeaux*, projectada em honra ao sr. Elihu Root e aos delegados das nações americanas. A commissão: Eugenio de Lucena, Flavio da Silveira, Fernando L. Osorio e Mendonça Martins.

—As commissões das escolas superiores e da directoria provisoria da União Academica reunem-se hoje, no Lyceu de Artes e Officios, ao meio-dia, para tratar da *marche aux flambeaux*.

As commissões pedem o comparecimento de seus collegas de S. Paulo, Minas e Bahia.

Faculdade Livre de Direito do Rio de Janeiro

A commissão eleita para representar a escola nas festas em homenagem ao sr. Elihu Root convida todos os collegas para uma reunião hoje, ás 3 horas, no edificio da Faculdade.

O fim da reunião é para combinar sobre o que diz respeito á *marche aux flambeaux* que se deve realizar amanhã 31 do corrente. A commissão: Fontoura Guedes, Alvaro Berford, Philadelpho de Almeida, Rodolpho de Macedo e Celso Lemos.

Vida escolar

Gymnasio Pio Americano

Com grande solennidade a Arcadia «Pio Americano», associação literaria fundada no Gymnasio que lhe dá o nome, festejou ante-hontem o seu 3º anniversario.

Presentes monsenhor Lobato, grande numero de professores e numerosas familias, o presidente da Arcadia, conego Osorio Athayde Cruz, abriu a sessão solenne, dando a palavra ao orador official, Gustavo Pantoja, que proferiu bello discurso. Após a leitura do Relatorio, foi empossada a nova directoria, seguindo-se com a palavra o conego Osorio e Carneiro da Cunha, sendo ambos muito applaudidos.

A segunda parte constou de sessão theatral, sobresaindo a hilariante comedia «Lucas que chora e Lucas que ri» admiravelmente representada por mme. Coulomb, Costa e srs. Frederico Costa e Pinto de Abreu, applaudidos amadores do Club Fluminense.

Foi distribuido o 10º numero de «O Arcade» primoroso orgão literario da Arcadia.

Olho—Deliciosos charutos Costa Ferreira.

EXPOSIÇÃO DE FOGÕES

E' hoje que se realiza, ás 3 horas da tarde, á rua do Lavradio n. 158, a exposição de fogões de varios modelos, sem fumaça e sem calor, da fabrica do distincto industrial Camillo Cristaldi.

Sabemos que assistirão a essa inauguração o ministro da industria, o prefeito do Districto Federal e outras pessoas gradas, além de muitos industriaes.

Vimos hontem a exposição que nos pareceu, por todos os motivos, interessante.

Os modelos apresentados são differentes um do outro e de todos os preços.

Nesta época de renovação completa da cidade, e das suas construcções, os productos do sr. Cristaldi representam uma innovação, que merece ser tomada no mais alto apreço pelas familias e pelos estabelecimentos publicos e officiaes, que desejem ter suas cozinhas de accôrdo com os principios da hygiene e as maiores commodidades.

Peçam—Vinho Villar—o mais reconstituinte vinho fino do Porto.

FALLECIMENTOS

Falleceu á rua do Souto n. 3, o sr. Octavio Villanova Machado, natural do Estado do Rio, solteiro e de 28 annos de edade, cujo feretro saiu hontem da estação Central para o cemiterio de S. João Baptista.

— Da rua da Misericordia n. 116, saiu hontem, para o cemiterio de S. João Baptista, o feretro de d. Emerenciana Maria da Silva Amaral, fallecida, viuva e de 68 annos de edade.

— Foi sepultada hontem, no cemiterio de São Francisco Xavier, a sra. d. Senhorinha Maria da Conceição, natural do Ceará, viuva e de 56 annos de edade. O enterro saiu ás 4 1/2 horas da tarde da rua Frei Caneca n. 11.

— Falleceu hontem e sepulta-se hoje, Julio de Souza e Silva, antigo empregado da charutaria Sergio Goulart.

Olho—Charuto puro fumo Bahia, 100 réis.

VIDA OPERARIA

Associação de Resistencia dos Costureiros e Costuradores de Saccos — Reune-se hoje, ás 6 horas da tarde, esta associação em assembléa geral, para prestação de contas e eleição do directorio que deve dirigir os trabalhos até 12 de junho de 1907.

A reunião é na séde da Sociedade de Resistencia dos Trabalhadores de Trapiche e Café, á rua Marechal Floriano Peixoto n. 20.

Sociedade União dos Foguistas — Reune-se hoje, em sessão de assembléa geral extraordinaria, para ouvir o parecer da commissão de contas referente ao balancete do segundo trimestre e tratar de assumptos de interesses da classe.

Syndicato dos Operarios em Ladrilhos e Mosaicos — Desde o dia 25 do corrente, este Syndicato está com sua séde estabelecida á rua Barão de São Felix n. 98.

LUTO IMMEDIATO

Sortimento importantissimo de tecidos para luto, em todos os generos e para todos os preços!

Grande atelier de costuras e chapéus.

Lutos completos em 24 horas!

Amostras e provas a domicilio, a preços desafiando toda a competencia!

No Estabelecimento Especial de **Fazendas Pretas, rua Uruguayana, 76.**

GUARDA NACIONAL

Detalhe de serviço para hoje:

Estado-maior, capitão José Joaquim do Nascimento; auxiliar, tenente João Block.

O 10 e o 30 batalhões de infantaria darão as ordenanças para o quartel general.

Uniforme, 1º.

A melhor e mais nutritiva cerveja, acima de todas as suas congeneres fabricadas no Brasil, é a Munchen de Petropolis.

A CARNE

Foram abatidas hontem, no matadouro de Santa Cruz, 768 rezes.

Sendo: 49 de Candido Espindola de Mello, 87 de Duriech & C., 32 de Portinho & C., 16 de Rodrigues Lopes, 125 de Pacheco Oliveira Costa e 58 de Francisco Vieira Goulart.

Preços correntes:

Bovinos, $460 e $500; carneiro, 1$800, porco 1$100 e 1$200; o vitella 1$000.

Renato — conserva sempre a elegante côr citrina que o caracteriza.

DIA SOCIAL

DATAS INTIMAS

Foi de festas intimas o dia de hontem, no lar do nosso caro companheiro de redacção Francisco Souto.

A exma. sra. d. Xantippe Amarante Souto, sua distincta e extremosa esposa, exemplo de dedicação conjugal e modelo de virtudes, completou mais um anniversario natalicio.

Ainda que um pouco tardiamente, os nossos parabens ao Souto.

— Passa hoje o natalicio da senhorita Ottilia Salles, a quem cercam muitas e justificadas sympathias.

A distincta anniversariante, irmã do nosso companheiro Alberto Salles, verá, ainda uma vez, o quanto é sinceramente querida, não só pelos seus, como pelas suas numerosas amigas, que lhe irão levar affectuosas saudações.

— D. Alice da Silva Amaral, viuva do sr. Oscar da Silva Amaral, faz annos hoje.

BAPTISADOS

Na capella de Lourdes, da matriz de S. Francisco Xavier, baptisou-se hontem a intelligente menina Judith, de Carvalho, filha do sr. Custodio Monteiro de Carvalho, sendo padrinho o dr. Eduardo Monteiro de Carvalho e madrinha a exma. sra. d. Maria Delfina de Castro.

A Saude da Mulher é um remedio heroico nas dôres rheumaticas proprias da edade critica.

SPORT

TURF

Jockey-Club

Mais uma victoria marcou, hontem, com a realização de uma corrida, a veterana sociedade Jockey-Club.

O dia pareceu ter vindo de encommenda para a grandiosa festa em homenagem ao Congresso Pan-Americano que ali se realisou.

A concorrencia foi bastante, notando-se muitos rostos femininos nas archibancadas e numero incalculavel de *sportmen* na *pelouse*.

Os pareos foram disputados com geral correcção, saindo satisfeitos, quer os *certeiros* quer os *azaristas*.

A' imprensa e aos seus convidados, que não foram poucos, a directoria fez servir um profuso *lunch*.

O movimento da poule esteve animadissimo, elevando-se o total a 52:278$000.

As carreiras, que terminaram ainda com dia claro, accusaram o seguinte resultado:

1º pareo—*Imprensa*—1.200 metros—1:000$000 e 150$000.

G. Honoor (Marcellino) em 1º, 18$000, dupla com Sans Pareil (Beale) 14$500.

Tempo 83".

Movimento do pareo, 4:519$000.

2º pareo—*Ferreira Lage*—1.200 metros—1:000$000 e 150$000.

Portugal (B. Cruz) em 1º, 34$000; dupla com Crystal (A. Fernandez) 75$400.

Tempo 81" 1/2.

Movimento do pareo, 7:720$000.

3º pareo—*Consolação*—1.609 metros—1:000$000 e 150$000.

Mascotte (Marcellino) em 1º, 29$600; dupla com Patria (A. Fernandez) 36$100.

Tempo 114".

Movimento do pareo, 10:129$000.

4º pareo—*Henrique Possollo*—1.650 metros—1:000$000 e 150$000.

Perendengue (A. Fernandez) em 1º, 16$400; dupla com Guary (Abel) 33$500.

Tempo 115" 1/2.

Movimento do pareo, 9:853$000.

5º pareo—*Jockey-Club*—1.7000 metros—1:200$000 e 180$000.

Tejo (Abel) em 1º, 51$000; dupla com Buenos Aires (D. Diaz) 46$100.

Tempo 116" 1/2.

Movimento do pareo, 11:580$000.

6º pareo—*Major Suckow*—1.609 metros—1:000$000 e 150$000.

Faisca (L. Junior) em 1º, 39$700; dupla com Ricota (A. Zalazar) 70$100.

Tempo 115".

Movimento do pareo, 8:477$000.

COMMERCIO

Rio, 29 de julho de 1906.

Diversas notas

ASSEMBLEAS GERAES

Fiação e Tecidos Inhoba, para sua installação, á 1 hora de 30.

C. F. Carril de Jacarepaguá, para contas e eleições, á 1 hora de 31.

Agosto:

E. F. Victoria a Minas, para apresentação de contas e eleições, ao meio-dia de 8.

Telegrammas

Buenos Aires, 28

Sae hoje, ao meio-dia, directamente para Santos e Rio de Janeiro, o paquete italiano, "Cordova" da Companhia Lloyd Italiano.

Movimento do porto

ENTRADAS NO DIA 29

Manáos e escs. 17 ds. 1 d., da Victoria — Paq. «Olinda», comm. Rocha Ripper, passags.: Raul Nanny, 2º tenente Norberto R. Berreira, 2º tenente Miguel Joaquim Machado, 1º tenente Luiz Seabra, 2º tenente Alexandre P. de Mello e familia, J. Carlos Alves de Siqueira, dr. Costa Moraes, capitão-tenente Joaquim Lamenha, Alfredo Guedes Maia, B. Garcia, A. Pinto, F. Cardoso, desembargador Francisco Coelho e familia, alferes Odilon A. Antum, coronel Virgilio J. das Chagas Lemos, João Gregorio dos Reis, Maria Olympia de Magalhães, Lydia de Magalhães, L. Machado Cavalcante S. F. Cavalcante, Gustavo Vachod R. Emilio Cavalcante, Nathalia Ramos, José de Almeida Silvana Pereira de Lacerda, Aprigio Garcia e senhora, J. Vieira Florinda Leal, Laurentina Teixeira, dr. Antonio de Souza e familia, João J. Pereira Lyra, Clemens Lopes de Siqueira e familia, Francisco Salles de Moraes de Clovis Bevilaqua e familia, M. Castro, capitão Gustavo Gambine e familia, capitão J. do Prado Sampaio Leite e familia, dr. Augusto Rufino de Mello, Bernardino Puglia, Julieta de Araujo Franco, Francisca Cavalcante, Cecilia Franco Joaquim J. de Araujo Franco, dr. J. C. Vieira, Alexandre Magalhães e familia, Rosalvo Costa, Amelia Costa, Juvenal do Nascimento Alberto Rech, coronel Octaviano Franca, capitão-tenente Francisco de Mattos, Apolonia Conceição, Leopoldino Magalhães, Fidelidade Magalhães, barão de Tromahy, dr. Josias de Andrade, dr. Cavalcante Ramalho, Luiz Raposo, tenente Arthur Vieira, Gregorio Barroso e familia, T. Bonjardim Hildebrando Nogueira, Olympio Lyrio, dr. Fernando da Cunha, dr. Sá Carvalho, dr. Leopoldo Cunha, dr. Bento Placido Amerante, Leonor Cunha, Hilda Miguel, 165 em 3ª classe, c. v. generos ao Lloyd Brasileiro.

Caravellas e escs. — Paq. «Murupy», comm. Manoel Soutinho, passags.: Gustavo Troiks, c. v. generos á Empreza de Navegação Rio de Janeiro.

Santos 1 d. — Paq. all. «Asuncion», comm. Hartman, passags.: Bellarmina Lopes, M. Martins, Antonio Maryomit Olga e 7 em 3ª classe, 1 em transito c. v. generos a Theodor Wille.

Genova e escs. 27 ds. 1 d., de Santos — Paq. franc. «Orleanais», comm. Domenique, passags. 17 em 1ª classe e 139 em transito, c. v. generos a Ant. Lopes dos Santos.

SAIDAS NO DIA 29

Manáos e escs. — Paq. «Pernambuco», comm. O. Carneiro, passags.: J. L. Teixeira Braga, Maria L. de Souza, capitão Thomaz Barry, Raul Costa, Ulysses de Mello, Eduardo Hashleher, coronel Custodio Duarte Silva, conego José Thomaz Florentino Barbosa, monsenhor Luiz F. Pessoa, J. P. Frota, Mathias G. Santos, dr. Gonzaga Araujo, J. Reis, Antonio B. Fontes, Francisco Frederico, Francisco Pinto Monteiro, Alfredo Bruce, J. Elias Santos, Frederico Monteiro e familia, capitão-tenente J. F. de Moura, tenente Alfredo Conceição, J. Costa J. A. Bastos, irmã Euphrosia, irmã Maria de Jesus, tenente Raymundo Souza Rego, J. Figueiredo Porto e familia, dr. Luiz de Souza Mattos, Hermantina Mattos, dr. A. Portella Parente, dr. J. Fernandes Mello, Joaquina de Carvalho, Francisco Duarte, J. da Silva Rosa Monteiro, Wilk Schowel, M. Deval, A. Calmby, Achille Zepo e 48 em 3ª classe.

Barcellona e escs. — Paq. hesp. «Berenguer el Grande», comm. Evelio Mas, passags.: Raphaela Gutierres, Josefa Gutierres, Pedro Crespo, Vicente de Anta e familia, 164 em 3ª classe e 219 em transito.

Liverpool e escs. — Paq. ing. "Victoria", comm. Richards, passags.: W. Fielding, dr. J. M. Conceição e senhora, R. Robson e familia, Joseph Barry H. Thompson, baroneza de Ibitira Mirim, Y. Muriel, Laura Torres, U. Pereira de Souza, Pereira de Souza e 48 em 3ª classe e 137 em transito.

Porto Alegre e escs. — Paq. "Itaituba", comm. Kewin, passags.: coronel Joaquim A. de Azevedo e 1 filho, 2º tenente Trajano L. de Carvalho, dr. Antonio Alves Cerqueira, capitão J. Alves Tinoco, Bernardino J. de Castilho, Pedro Simão G. Bernal, padre J. Hends, Alvaro Mattos Brasil e 3 em 3ª classe.

Victoria e escs. — Paq. "Muquy", comm. J. Albino de Barros.

Pernambuco e escs. — Paq. "Itatiba" comm. Chadwich.

Maritimas

VAPORES A ENTRAR

30	Genova e Napoles, «Città di Genova».
31	Hamburgo e escs., «Tucuman».
31	Southampton e escs., «Nile».
31	Montevidéo e escs., «Jupiter».
31	Bordéos e escs., «Esmeralda».
	Agosto:
1	Rio da Prata, «Thames».
2	Rio da Prata, «Cordoba».
2	Portos do sul, «Samuco».
2	Fiume e escs., «Duna».
3	Santos, «Bhaetia».
4	Rio da Prata e escs., «Prudente de Moraes».
4	Bremen e escs., «Halle».
5	Rio da Prata, «Sardegna».
5	Rio da Prata, «Provence».
5	Hamburgo e escs., «Santos».
5	Portos do norte, «S. Salvador».
7	Bordéos e escs., «Magellan».

VAPORES A SAIR

30	Genova e Napoles, «Argentina».
30	Hamburgo, «Asuncion».
30	Bahia e Pernambuco, «Campeiro».
30	Genova e Napoles, «Rè Umberto».
30	Napoles e escs., «Orleanais».
30	Portos do Pacifico, «Antisana».
31	Campos e escs., «Pinto».
31	Trieste e Fiume, «Szeged».
31	Porto-Alegre e escs., «Guarany», 8 hs.
	Agosto:
1	Hamburgo, «Karthago».
1	Rio da Prata e escs., «Florianopolis», 12 hs.
1	Southampton e escs., «Thames», 6 hs.
1	Rio da Prata, «Nile».
1	Rio da Prata, «Esmeralda».
2	Rio da Prata, «Jupiter», 2 hs.
2	Nova-York, «Byron».
2	Genova e Napoles, «Cordoba».
2	Santos e Iguape, «Esperança».
2	Ponta da Sereia e escs., «Mayrink», 4 hs.
3	Hamburgo e escs., «Bhaetia».
4	Rio da Prata e escs., «Satellite».
6	Genova e Napoles, «Sardegna».
6	Genova e Napoles, «Provence».
7	Southampton e escs., «Clyde».
7	Santos, «Duna».

AVISOS

Dr. Daniel de Almeida.—Consultorio, rua da Alfandega n. 79; residencia, rua Farani n. 7.

Costa Simões & C.—Recebem encommendas para as fabricas de manteiga de que são representantes:

The United Danish Butter.
L. Andrade Machado.
A. J. de Lemos.
Aug. J. Voigt.
Arthur Warstat.
Affonso C. de Negreiros Lobato.
M. Carvalho.

Assim como, para os preciosos vinho e cognac Moscatel de Setubal da marca J. M. da Fonseca, successores acreditados desde 1796, do que ha de mais puros; seus proprietarios deram ordem para vender com grande baixa de preço correspondendo por esta forma aos apreciadores. Representantes, Costa Simões & C.

CORREIO — Esta repartição expedirá malas pelos seguintes paquetes:

Hoje:

ARGENTINA, para Las Palmas, Barcelona e Genova, recebendo impressos até á 1 hora da tarde, cartas para o exterior até ás 2 e objectos para registrar até ás 12 da manhã.

BUDE para Itajahy, recebendo impressos até á 1 hora da tarde, cartas para o interior até á 1 1/2, idem com porte duplo até ás 2 e objectos para registrar até ás 12 da manhã.

ASSUNCION, para Hamburgo, recebendo impressos até á 1 hora da tarde, cartas para o exterior até ás 2 e objectos para registrar até ás 12 da manhã.

ANTISANA, para Rio da Prata, Matto Grosso, Paraguay e Pacifico, recebendo impressos até ás 9 horas da manhã, cartas para o interior até ás 9 1/2, idem com porte duplo e para o exterior até ás 10.

Amanhã:

RÈ UMBERTO, para S. Vicente e Genova, recebendo impressos até ás 12 horas da manhã, cartas para o exterior até á 1 da tarde e objectos para registrar até ás 11 da manhã.

SECÇÃO LIVRE

Com certeza

E' por causa da variedade do inverno, a neve e calor do dia que a influenza está por toda a parte obrigando a muita procura das Pilulas Sudorificas, que tambem curam as tosses, dores de cabeça e de dentes. São as Pilulas Sudorificas de Luiz Carlos, que de S. Carlos responde ás consultas para os seus preparados. — Depositarios: Lebre, Filho & C. — Em Santos, na Pharmacia Colombo, Rio de Janeiro, na Drogaria Silva Gomes & C., que tem a pomada vegetal de Luiz Carlos para resolver os mamillos e receita hemorrhoidarios. O especifico contra solitaria e sem dieta.

Inventario do Conde de Santa Marinha

Na qualidade de advogado dos herdeiros legatarios do Conde de Santa Marinha, previno a todos os srs. inquilinos da exma. sra. condessa e filhos que o pagamento dos alugueis dos predios, illegalmente recebidos por aquelles, deve ser feito ao dr. Torquato de Souza, inventariante do espolio, e do qual é o unico responsavel, desde a investidura daquelle cargo, e o administrador geral de todo o monte até sua terminação.

A celebre concordata de 40 % entre os credores do conde não tem valor algum por emquanto, visto que ainda não foi homologada, e isso certamente pelas inumeras irregularidades de que está eivada, ou mesmo, nullidades que se apuraram no correr do inventario.

O advogado,
ADHERBAL DE CARVALHO.

Rio, 28 de julho de 1906. 6111

Uma convenção feita de pleno accordo entre negociantes e fabricantes de tamancos do Districto Federal e cidade de Nictheroy do Rio de Janeiro, em reunião effectuada na séde social da União dos Artistas Tamanqueiros, sita á rua Senador Euzebio n. 156.

Preços de duzias:

Porto, carneira	[illegible]
Porto, tabibuya	[illegible]
Rio Grande	[illegible]
Rio, camará	[illegible]
Lona, homem e senhora	[illegible]
Vaqueta, homem	[illegible]
Vaqueta, senhora	[illegible]
Carneira, homem	[illegible]
Carneira, senhora	[illegible]
Lona, rapaz	[illegible]
Vaqueta e carneira, rapaz	[illegible]
Creança	[illegible]
Ramos	[illegible]
Verniz sem forro	[illegible]
Verniz com forro	[illegible]

Rio de Janeiro, 27—8—906. 6[illegible]

Declaração necessaria

A Marcos Evangelista de Moura e Henrique d'Oliveira Dias, pelo Ministerio da Industria, foi concedida carta patente sob o n. 4.672, de garantia provisoria, para um apparelho e producto chimico denominados «F. ruí Extinctor Fluminense».

Rio de Janeiro, 28 de julho de 1906. 61[illegible]

Aos doentes de hydrocele

«O dr. Leonidio Ribeiro,» medico de S. Paulo e especialista na cura radical e garantida de qualquer «hydrocele» pelo seu processo de cura infallivel, «sem dor, sem febre» «e sem complicação e reproducção» possiveis, está actualmente nesta capital, rua do Passeio n. 44, onde dá consultas das 10 ás 11 horas, ou na rua Uruguayana n. 60, das 12 á 1 da tarde. 61[illegible]

Dr. Alfredo Barcellos

O major Martins Correia, em acção de graça pelo restabelecimento da saude do Sr. Dr. Alfredo Barcellos, manda rezar amanhã 31 uma missa ás 9 1/2 horas na matriz de S. João Baptista para que convida os seus amigos e parentes. 6171

Anna do Amaral

Pobre céguinha, sem recursos, forçada a recorrer á jámais desmentida magnanimidade do publico, pede um obulo com que mitigar as agruras da sua sorte.

Qualquer quantia póde ser enviada a esta redacção, que se presta a guardal-a e entregar á infeliz.

50:000$000 por 1$400

Em 7 de agosto ás 3 horas da tarde, em Nictheroy a Loteria Esperança do Estado do Rio de Janeiro, premia mais 50:000$ integraes, por 1$400

Fechamento das portas

Pede-se o comparecimento dos srs. negociantes varegistas, de todas as classes, á reunião que terá logar no edificio da Associação Commercial, ás 2 horas no dia 30 do corrente.

O objecto da reunião é tratar-se do fechamento das portas dos estabelecimentos de varejo ás 8 horas da noite.

A entrada é pela rua Visconde de Tocantins, em frente ao Correio.

Rio, 26 de julho de 1906.

5966 *A commissão*

Cidade do Rio Preto

ESTADO DE MINAS

Em 5 do corrente, registrado sob o n. 20625 c, foi remettido ao sr. André A. A. de Mello, meio bilhete do n. 54:191 da Loteria Esperança premiado hontem com 50:000$.

O outro meio foi remettido aos srs. Amancio R. dos Santos & C., praça Antonio Prado n. 5, S. Paulo.

Palhas PORTUGUEZAS—Especialmente preparadas para a fabrica de cigarros: só na Tabacaria Santa Rita, rua Larga n. 5, proximo ao largo de Santa Rita.

DECLARAÇÕES

Companhia Industrial Americana

Convido o sr. portador do recibo provisorio n. 0187 a comparecer nesto escriptorio.

Rio, 29 de julho de 1906. — *F. Cataldo*, director thesoureiro. 6154

Irmandade de N. S. das Neves

Acha-se exposto na vitrine da importante casa a Camisaria Especial, á rua do Ouvidor n. 74, um rico serviço para lavatorio que será sorteado em beneficio da capella de N. S. das Neves. 5[illegible]

"CAYRU" Or.·. do Meyer

Terça-feira, 31 do corrente, sess.·. extraor.·. de finança.

Tendo de tratar-se de assumptos de grande importan.·. ia, o Ven.·. Mest.·. pede comparecimento de todos os Ir.·. do quad.·.

603 JOÃO TECIDIO secr.·.

Associação Protectora dos Empregados no Commercio

SÉDE—RUA DO HOSPICIO 171

Convido reciprocamente á associação e aos srs. associados o regular lançamento das residencias para facilitar a cobrança e para a troca da correspondencia, peço aos srs. associados a fineza de participarem á secretaria as suas novas residencias sempre que tenham de mudar-se. Outrosim, rogo aos que não tenham sido encontrados pelos nossos cobradores—a gentileza de mandarem procurar na secretaria os seus recibos em atrazo, visto como, de ora em diante se acha franco o nosso archivo para todos os nossos associados que queiram quitar-se de qualquer atrazo involuntario.

Rio, 16 de julho de 1906 — O thesoureiro, *J. M. Gonçalves Braga*.

Aug.·. Resp.·. Loj.·. Cap.·. Amor da Patria

Hoje sess.·. econ.·. e magna, ás 7 horas — *C. Cardoso*, secret.·. 6[illegible]

Gr.·. Or.·. do Brasil.·.

Hoje, sessão extraordinaria da Sob.·. Assemb.·. Ger.·. ás horas do costume. — *J. Frederico de Almeida*, Gr.·. Secr.·. Ger.·. da Ord.·.

Centro Humanitario Lauro Sodré

Secretaria rua Luiz de Camões, 28

Convido todos os srs. associados a se reunirem em assembléa geral, que se effectuará terça-feira 31 do corrente, ás 7 horas da noite.

ORDEM DO DIA — Discussão e votação do parecer da Commissão de Contas e eleição da nova administração.

O 1º SECRETARIO,
Vicente A. Duarte Felix.

AVISOS MARITIMOS

NAVIGAZIONE GENERALE ITALIANA

Societá Riunite: FLORIO RUBATTINO

...viço postal e commercial cumulativo com a companhia de navegação LA VELOCE, entre a Italia, o Brasil e o Rio da Prata e vice-versa

Os mais rapidos e luxuosos paquetes da marinha mercante italiana

SARDEGNA sairá no dia 6 de agosto para GENOVA E NAPOLI

SIRIO sairá no dia 18 de agosto para Santos, Montevidéo e Buenos-Aires

VIAGENS RAPIDISSIMAS

LIGURIA sairá no dia 20 de agosto para GENOVA E NAPOLI

SIRIO sairá no dia 3 de setembro para GENOVA E NAPOLI

Esses grandes paquetes, que são considerados os mais rapidos e luxuosos da marinha mercante italiana, têm nos seus tres convezes compartimentos de luxo para familia, mobiliados a Luiz XV e espaçosos camarotes de 1ª e 2ª. Quanto a 3ª classe, está installada de accordo com o moderno regulamento italiano, ao qual tambem obedece o novo fornecimento de viveres aos passageiros.

O novo regulamento será fornecido a todos os passageiros de 3ª classe.

N. B.—Estes grandes e magnificos paquetes estão em correspondencia com as saidas de Genova, dos vapores da mesma companhia para

Beyrouth, Alexandria do Egypto, Port Said, etc.

IDA E VOLTA — As passagens de ida e volta, tanto de 1ª e 2ª como as de 3ª classe, têm o abatimento de 20 %.

BILHETES DE CHAMADA :—Chamamos a attenção para as saidas de Genova, vapores rapidos (viagens em 14 dias) preço: frs. 143,00 de Genova ou Napoles para o Rio de Janeiro e Santos.

Para cargas, trata-se com o sr. H. Campos, rua General Camara 2.

Para passagens e mais informações, dirigir-se aos

CONSIGNATARIOS

De Vincenzi & Barra

49 RUA PRIMEIRO DE MARÇO 49 (SOBRADO)

Lloyd Brazileiro

M. BUARQUE & COMP.

Linha do Norte

O paquete

OLINDA

Sairá domingo, 5 de agosto, ás 11 horas da manhã, para Victoria, Bahia, Maceió, Recife, Cabedello, Natal, Ceará, Tutoya, Maranhão, Pará, Obidos, Itacoatiara e Manáos.

LINHA DO RIO DA PRATA

O paquete

SATELLITE

Sairá no dia 4 de agosto ao meio-dia para Santos, Paranaguá, Antonina, S. Francisco, Itajahy, Florianopolis, Rio Grande, Montevidéo e Buenos Aires.

Recebe passageiros e cargas em transito para os portos de Matto Grosso.

Cargas pelo trapiche do Lloyd.

LINHA DO RIO GRANDE

O paquete

FLORIANOPOLIS

Sairá no dia 1 de agosto, ao meio-dia, para Santos, Paranaguá, Florianopolis e Rio Grande.

LINHA DE SANTA CATHARINA

O paquete

GUAJARÁ

Sairá do armazem de Montevidéo no dia 31 do corrente, ás 4 horas da tarde, para Bahia, Recife, Ceará e Pará.

Recebe passageiros de 1ª e 3ª classe.

Recebe cargas pelo armazem...

LLOYD BRAZILEIRO

Avenida Central 2, 4 e 6

Norddeutscher Lloyd, Bremen

Saidas para a Europa:

HALLE	24 de agosto
BONN	7 de setembro
CREFELD	21 de »
ERLANGEN	5 de outubro

O paquete allemão

AACHEN

(ILLUMINADO A LUZ ELECTRICA)

Sairá no dia 10 de agosto, ás 2 horas da tarde, para:
Madeira
Leixões
Rotterdam
Antuerpia
e Bremen

tocando na Bahia.

Preço da passagem de 1ª classe para Rotterdam, Antuerpia e Bremen, 450 marcos.

Este paquete tem bôas e modernas accommodações para passageiros de 1ª e 3ª classes e tem medico, creada e cozinheiro portuguez a bordo.

Este paquete recebe passageiros para a ilha da Madeira e directamente para Leixões (Porto).

As passagens de 3ª classe incluem vinho de mesa.

A companhia fornece conducção gratuita para bordo aos srs. passageiros com suas bagagens.

O embarque dos srs. passageiros se realizará no cáes dos Mineiros, no dia 10 de agosto, ao meio-dia.

Estes vapores aceitam cargas directamente para Madeira e Leixões.

Para cargas, trata-se com o corretor da Companhia o sr. H. Campos, á rua General Camara n. 2, sobrado.

Para passagens e mais informações, trata-se com os agentes

HERM STOLTZ & C.

66 a 74 Avenida Central 66 a 74

Companhia de Navegação "CRUZEIRO DO SUL"

Serviço regular semanal entre o Rio de Janeiro e Rio da Prata, com escalas pelos portos do Sul da Republica.

O PAQUETE

JUPITER

Sairá no dia 2 de agosto, para Santos, Paranaguá, Antonina, Florianopolis, Rio Grande, Montevidéo e Buenos Aires.

A'S 2 HORAS DA TARDE

Este paquete recebe passageiros para Pelotas e Porto Alegre.

Os paquetes desta Companhia, expressamente construidos para esta carreira, movidos a duas helices e providos com os mais modernos melhoramentos, offerecem aos srs. passageiros o maior conforto possivel.

Recebem-se cargas em transito para Pelotas, Porto Alegre e Corumbá.

Ordens de embarque até a vespera da sahida.

Recebe-se carga desde já, pelo trapiche Freitas, á rua da Saude ns. 40 e 44.

Ordens de embarque, passagens e mais informações com

OS AGENTES

THEODOR WILLE & Co.

79, Avenida Central, 79

Hamburg America Linie

(Serviço para a America do Sul)

Saidas para a Europa:

RUGIA .... 13 de setembro

O NOVO E CONFORTAVEL PAQUETE ALLEMÃO

RHAETIA

(10.600 toneladas)

(Commandante L. Bossmann)

Esperado de Santos no dia 2 de agosto sairá para
Bahia,
Madeira,
Lisboa,
Leixões,
Dover,
Boulogne S/M
e Hamburgo

no dia 3, ao meio dia.

O preço da passagem de 3ª classe para Lisboa e Leixões é de 115$, incluindo imposto do Governo, vinho de mesa, etc.

A Companhia fornece conducção gratuita para bordo aos srs. passageiros com suas bagagens.

O embarque dos srs. passageiros se realizará no cáes dos Mineiros, no dia 3, ás 9 horas da manhã.

Para carga, trata-se com o Corrector da Companhia sr. W. R. Mac-Niven, á rua de S. Pedro n. 18, 1º andar.

Para passagens e mais informações com OS AGENTES

Theodor Wille & C.

79 Avenida Central 79

Hamburg-Sudamerikanische Dampfschifffahrts-Gesellschaft

Saidas para a Europa:

PETROPOLIS	10 de agosto
TIJUCA	17 de »
SANTOS	24 de »
TUCUMAN	31 de »
CORRIENTES	7 de setembro

O PAQUETE ALLEMÃO

ASUNCION

Commandante R. Hartmann

esperado de Santos, hoje, sairá para

HAMBURGO

depois da indispensavel demora

A Companhia fornece conducção gratuita para bordo aos srs. passageiros com suas bagagens.

Todos os paquetes desta companhia são providos com os mais modernos melhoramentos e offerecem, portanto, o maior conforto aos srs. passageiros, tanto de 1ª como de 3ª classes. A bordo de todos os paquetes ha medico e creada, assim como cozinheiro portuguez, e até Portugal as passagens de todas as classes incluem vinho de mesa.

Para cargas trata-se com o corretor da Companhia sr. W. R. Mac-Niven, á rua de S. Pedro n. 18, 1º andar.

Para passagens e outras informações, com os agentes

THEODOR WILLE & C.

79 Avenida Central 79

ANNUNCIOS

RODA DA FORTUNA

Temos hoje um palpite
Para ganhar bom dinheiro
Joguem no touro e cavallo
Cercando bem o carneiro

Colibri

A Caridade

Sociedade Beneficente

De accordo com o artigo 31 dos estatutos, foi eliminado o socio inscripto sob o n. 725.

O presidente

Rio, 29 de julho de 1906. 6153

ALUGAM-SE—Dão-se cartas de fianças baratas, para casas, boas firmas, no largo do Capim n. 8, sobrado. 6165

ALUGA-SE um bom quarto, bem arejado, em casa de familia; na rua Gonzaga Bastos n. 1 H, Andarahy. 6105

ALUGA-SE um quarto com entrada independente, em casa de familia, a rapaz solteiro, na rua Francisco Eugenio n. 16, S. Christovão. 6107

ALUGA-SE em casa de familia e perto dos banhos de mar um excellente commodo a casal sem filhos ou pessoa respeitavel, na praia do Russel n. 42, bondes do Flamengo. 6075

ALUGAM-SE uma sala e quarto mobilados, entrada independente, banho de chuva, para cavalheiro, em casa de uma senhora allemã, rua d. Luiza n. 6, frente. 6498

ALUGAM-SE cozinheiras, amas seccas e de leite, copeiras, lavadeiras; no largo do Capim n. 8, sobrado. 6166

ALUGA-SE excellente aposento a casal ou a cavalheiro de tratamento, na rua Senador Vergueiro n. 19. 6043

ALUGA-SE um esplendido quarto com pensão a um senhor de tratamento; na rua Senador Euzebio n. 252. 6056

ALUGA-SE. Vende-se a 500 réis «banhos de mar em casa»; á rua de S. Pedro ns. 22 e 24. 5187

ALUGA-SE uma sala de frente e um quarto com pensão em casa de familia, rua Barão de Guaratiba n. 19 A, perto do bonde.

ALUGA-SE um bom commodo mobiliado, a pessoa de tratamento; á rua Corrêa Dutra n. 2-A, Flamengo. 5086

ALUGAM-SE, juntos ou separados, no magnifico predio á rua General Cambarro n. 23, S. Christovão, dois excellentes commodos com pensão, para moços solteiros ou casaes, por preço modico; bondes de 100 réis, jardim, pomar, banhos frios e mais commodidades. 6117

ALUGAM-SE ternos de casaca no rigor da moda a 30$; só na Casacaria Ouvidor; rua do Ouvidor, 107, sobrado, alfaiataria.

ALUGA-SE em casa de familia uma sala de frente, largo da Lapa, 90. 6148

ALUGA-SE um commodo a homem solteiro; na rua da Conceição n. 22, sobrado. 6174

ALUGA-SE cobertores a 2$000 na praça Tiradentes n. 30 A.

PRECISA-SE de uma criada para todo o serviço de casa de pequena familia, que durma no aluguel, na rua Senador Furtado n. 4 A, loja. 6153

PRECISA-SE vender na praça Tiradentes n. 30 A, saias de lã superior 15$, saias de cores 8$000.

PRECISA-SE de dois moços decentes para distribuição de obras literarias; na rua da Quitanda 165, fundos. 6162

PRECISA-SE de uma menina de 12 a 14 annos para serviços leves e aprender a coser; na rua Espirito Santo 16, 2º andar. 6161

PRECISA-SE de uma boa cozinheira para casa de familia; na rua de S. Pedro, 80, sobrado. 6152

PRECISA-SE de officiaes de marceneiro, por peça; rua dos Arcos n. 56, loja. 6173

PRECISA-SE de officiaes sapateiros; rua S. Pedro 262. 6063

PRECISA-SE de uma moça de 16 a 20 annos, activa e com pratica de copeira, branca ou parda. Rua do Ouvidor n. 143, 1º andar, casa de familia. 6118

PRECISA-SE de uma ama secca de 11 annos para cima, na rua Honorio Gurgel n. 3, estação de Botafogo, Inhaúma. 6088

PRECISA-SE de uma cozinheira para casa de pequena familia; na rua Senador Euzebio n. 76, sobrado. 6081

PRECISA-SE de um pequeno de 14 a 16 annos, para caixeiro de casa de pasto, na rua da Saude n. 120. 6080

PRECISAM-SE de cozinheiras, amas seccas e meninos e meninas; no largo do Capim n. 8, sobrado. 6169

DENTISTA

Extracção de dentes, sem dor, a	5$000
Limpeza de dentes	5$000
Dentaduras de vulcanite, cada dente a	5$000
Obturações de dentes, de 5$ a	10$000
Dentes a pivot	15$000
Coroas de ouro, de 20$ a	100$000
Concertos em dentaduras, feitos em 5 horas, por mais quebradas e defeituosas que estejam, ficando como novas e garantidas por muito tempo, cada	10$000

NO CONSULTORIO

CIRURGIÃO-DENTISTA DO DR. SILVINO MATTOS

Cirurgião-dentista

Laureado com o 1º premio da secção de cirurgia-dentaria na Grande Exposição Artistico-Industrial de 1901, concorreu, em 1903, no Districto Federal, á Exposição Preparatoria da Universal Norte-Americana, e premiado com duas medalhas de bronze na Extraordinaria Exposição Universal Internacional de 1904, em S. Luiz, nos Estados Unidos da America do Norte e no 1º de ..., pela Scientifica Associação Astronomica de França.

233 Rua Sete de Setembro 233

(Muito proximo ao largo do Rocio)

Das 7 da manhã ás 5 da tarde. Todos os dias. Teleph. n. 1 555.

VENDE-SE um sitio na rua Quatro de Novembro n. 2 A, tendo pequena casa, muita agua encanada e mais commodidades. Preço 2:500$000, trata-se na rua do Fonseca n. 87, Nictheroy. 6078

VENDEM-SE lotes de terreno na rua Brasil, a duzentos mil réis, proprios a edificar; trata-se com o dono, á rua Assis Carneiro n. 134, estação da Piedade. 6086

VENDEM-SE perto da E. do Meyer bons lotes de terrenos, promptos a edificar, preço barato para liquidar com o dono, rua de S. Pedro 312. 6093

VENDEM-se dois lotes de terreno no Leme com 7.50 por 32 de fundo cada um, frente para duas ruas; trata-se na rua Gonçalves Dias n. 9, loja. 6081

VENDE-SE uma boa casa com chacara barata, est. ção do Encantado, rua Tavares junto ás Tres Vendas ao sr. Menelles, Collegio 13; trata-se com o dono na estação da Piedade, rua Assis Carneiro n. 134. 6096

VENDEM-SE e compram-se moveis reformam-se mobilias e colchões na grande colchoaria Familiar, á rua Goyaz n. 36-A, Meyer (casa do Ignacio). 5532

VENDEM-SE e compram-se moveis e reformam-se colchões; na Casa Cayrú, na rua Marechal Rangel n. 20, Cascadura. 4198

VENDEM-SE predios, terrenos, chacaras, sitios e fazendas e hypothecam-se em todas as localidades, ao alcance de todas as bolsas, adeantam-se papeis nos Tribunaes, Thesouro e Prefeitura, acceitam-se procurações; a A. L. de Figueiredo, rua do Nuncio n. 50.

VENDE-SE a casa da rua S. Luiz Gonzaga n. 290, tendo sala, quarto, cozinha, tanque e quintal regular, preço 1:500$000, para tratar na rua Marechal Machado Bittencourt n. 9, 2º, Riachuelo. 6018

VENDE-SE um phonographo; na rua Senador Vergueiro n. 19. 6042

VENDE-SE tinta Sardinha para marcar roupa. E' a melhor e a mais barata que ha no mercado. Encontra-se em todos as casas de armarinho, chá e cêra e especialmente nas papelarias.

VENDE-SE uma machina de costura em perfeito estado; ver e tratar, rua Conselheiro Zacharias 35. 6090

VENDE-SE uma Photo Jumelle para 18 chapas 6 1/2—9 objectiva Protar Zeiss e um apparelho 18-24, ferragens nickeladas, com objectiva aplanastigmat Hermagis; as duas machinas servem para instantaneos mesmo em dias chuvosos. Trata-se na rua Haddock Lobo n. 38, armarinho. 6016

VENDE-SE no largo do Rocio n. 30 A, morim sem gomma, peça de 20 metros por 9$500.

VENDEM-SE casas, chacaras, sobrados, casinhas, na cidade e nos suburbios; no largo do Capim n. 8, sobrado. 6170

IMPOTENCIA. Cura-se com as garrafas de Catuaba, remedio vegetal, vindo do sertão do Ceará; encontra-se na rua do Proposito n. 20. 5856

BLUSAS de cassa a 3$500 no largo do Rocio n. 30 A.

CASAMENTOS—Papeis, breve e barato no civil e religioso, sem certidões, no largo do Capim n. 8, sobrado. 6167

Molestias nervosas;

alcoolismo e outros habitos viciosos. Tratam-se pelo hypnotismo e electricidade; rua da Carioca n. 27. Dr. Cunha Cruz. 6129

ACÇÕES ENTRE AMIGOS—De um revólver, um relogio e de uma espingarda, que deviam extrahir-se no dia 31 de julho, ficam transferidas para o dia 11 de agosto. 6082

JOSE' CAHEN—Rua Silva Jardim n. 3—Perdeu-se a cautela n. 70.420, desta casa. 6000

CERVEJA GUINNESS e vinho fino Castello da Maia vende-se por atacado e a varejo, ruas do Rosario ns. 18 e 20 e Primeiro de Março n. 29, Restaurant. 6157

CASAMENTOS, preparam-se os papeis barato no civil e religioso em 48 horas. Rua do Lavradio n. 15, sobrado. 6158

Quasi degollado!

Soffrimentos horrorosos

O sr. Eduardo da Silva Paula, estabelecido com uma importante casa de joias em Pelotas, soffria horrivelmente de escrophulas e rheumatismo durante 10 annos, a ponto de parecer um degollado.

A conselho de amigos recorreu como ultimo recurso ao grande depurativo do sangue Elixir de Nogueira, do pharmaceutico chimico Silveira, achando-se completamente restabelecido e prompto a mostrar as cicatrizes a quem duvidar.

(Firma reconhecida).

Vende-se nas boas pharmacias e drogarias desta cidade

ACÇÃO entre amigos—De duas pulseiras de ouro com brilhantes, um relogio de ouro para homem e um dito com chatelaine de ouro para senhora que devia correr hoje, 30, com a ultima loteria da capital de 30:000 bilhetes do mez de julho, fica transferida para 20 de agosto, do mesmo plano. Os bilhetes que não forem pagos e devolvidos até á vespera perdem o direito ao premio. Rio, 30 de julho de 1906. 6142

TRASPASSA-SE uma officina de calçado livre e desembaraçada, fazendo bom negocio; o motivo é o dono não entender da arte, rua da Saude, 25, casa de uma porta. 6119

Anti-Catarrhal

Xarope de CARDUS BENEDICTUS de Granado

Excellente medicamento de acção tonica, febrifuga e expectorante, para a cura de Bronchites (aguda e chronica), Defluxo, Tosse, Catarrho pulmonar, Rouquidão, INFLUENZA etc.

Sua efficacia é incontestavel.

Granado & Co.

Rua 1º de Março N. 12

RIO DE JANEIRO

ACÇÃO entre amigos, de um cavallo, alfaias e relogio, annexa á loteria da capital a extrahir-se hoje 30, fica transferida para o dia 15 de setembro. 6150

BRONCHITES ANTIGAS

A's pessoas accommettidas de bronchites antigas, mal cuidadas, aconselhamos de tomar oleo de figado de bacalhau de Berthé. Na verdade, quasi sempre basta este oleo para restabelecer pouco a pouco as forças dos doentes, por mais esgotadas que estejam, e para curar, com certeza e sem abalo, as antigas bronchites desprezadas, que se tornaram chronicas. Nos casos de bronchites mui tenazes deve-se tomar oleo de Berthé creosotado. A acção da creosota, excellente para a pelle, junta-se á acção depurativa do oleo de figado de bacalhau e accelera a cura.

Por isto, a Academia de Medicina de Paris tomou a peito approvar este medicamento, para recommendal-o á confiança dos doentes. E' o unico oleo de figado do bacalhau que obteve esta alta recompensa. Uma colher, das de sopa, a cada refeição. O vidro, 2 fr. 50. A' venda em muitas boas pharmacias e no deposito geral Casa L. Frère, 19, rua Jacob, Paris—Exija-se que o vidro tenha o nome de Berthé.

PENSÃO—Fornece-se a preços razoaveis na rua Dr. Carmo Netto, antiga D. Feliciana 160. 6141

COSTUREIRA franceza. Encarrega-se de qualquer encommenda de vestidos para casamentos, baptisados, luto e passeio, por preços modicos; na travessa do Commercio, 20, 1º andar. 6151

A Matricaria, de F. DUTRA,

tenho-a applicado em minha clinica, sempre com bom resultado.—Dr. Margarido da Silva.

PERDEU-SE uma caixa de ferramenta pertencente ao automovel n. 30, gratifica-se generosamente a quem a entregar á rua do Rezende n. 26. 6161

CARTAS de fiança dão-se barato para aluguel de casa e empregos. Rua do Lavradio n. 15, sobrado, sala da frente. 6159

TRASPASSA-SE no centro da cidade, em uma das melhores ruas, o contrato de um armazem com sobrado, acabado de construir, tem já armação e balcão e todos os mais utensilios, e bem assim licença paga para negocio de molhados e mantimentos. Tudo novo. Presta-se tambem para qualquer outro negocio. O motivo é o dono ter necessidade de partir para a Europa. Para informações, com o sr. Gama, rua do Hospicio n. 121. 6052

A Matricaria, de F. DUTRA,

satisfaz cabalmente aos chiancos e aos doentinhos.—Dr. Paulo Lima.

TRASPASSA-SE uma boa casa mobilada na rua Senador Dantas n. 20, por cima do «Café Avenida», não é casa de pensão. 6073

MOVEIS compram-se de casas de familia, paga-se bem, na grande colchoaria Familiar, á rua Goyaz n. 36 A, Meyer, casa do Ignacio. 715

GONORRHEA?

ADMIRAVEL!!!

UM SO' VIDRO CURA

A Injecção Palmeira medicamento conhecido ha mais de 15 annos, conta milhares de curas.

Por mais chronica que seja a gonorrhéa, cura-se em 6 dias.

A' venda em todas as pharmacias e drogarias. Deposito geral: drogaria Pacheco, rua dos Andradas n. 55.

Vidro........ 3$000

1836

COLLETES para senhora de 4$ até 12$, na praça Tiradentes n. 30 A.

EM casa de familia dá-se pensão fora; ladeira da Gloria n. 1. 5935

CARTAS DE FIANÇAS baratas para casas e empregos, boas firmas; no largo do Capim n. 8, sobrado. 6168

TESTEMUNHA OCCULAR

UMA OPINIÃO VALIOSA E INSUSPEITA

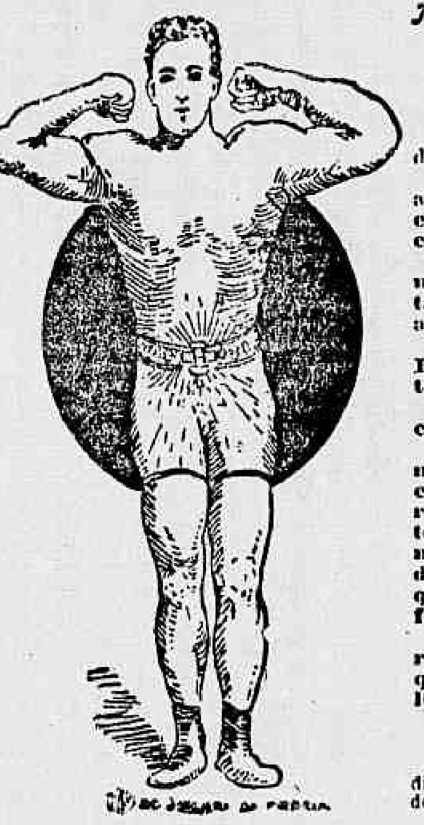

Topico da carta do sr. dr. Alfredo Lima, lente cathedratico da Faculdade de Direito de S. Paulo, actualmente residente á rua Santa Cruz dos Milagres n. 26 (Olinda), Estado de Pernambuco, datada de 29 de janeiro de 1906:

«Independente de cartas e attestados, eu sou testemunha occular de uma cura prodigiosa, obtida pelo Cinturão de vossa invenção.

Foi de um menino que agora tem oito annos de edade, e que achando-se ha mais de um ou dois annos soffrendo de rheumatismo, e já desenganado dos medicos, e cujos paes conheço ha muito tempo, está hoje completamente restabelecido, graças ao vosso Cinturão.

A mãe deste menino (elle chama-se Alindo Gibson) tinha lido no «Diario de Pernambuco» os vossos annuncios e mostrou me vontade de escrever a v. s. sobre a molestia do filho, mas ficou mais animada quando eu dei (para ella ler) um dos vossos folhetos.

Tendo de embarcar para ahi um futuro genro deita, de nome Eugenio Mendes Jacques, elle foi incumbido de consultar-vos, e trouxe ... ... levou para cá um dos vossos Cinturões.

O pae deste menino chama-se Franklin Gibson, e mora nesta cidade, á rua do Sol n. 23.

Esta criança esteve em estado deploravel, entrevada, muito magra, de cor demasiado pallida, tinha inchações em certas juntas e tambem bolhas d'agua, quando vi as melhoras della fiquei admirado, mais admirado fiquei, vendo que agora este menino — é outro: tem melhor cor, está mais nutrido, não tem mais juntas inchadas nem bolhas d'agua, dorme bem, o que antes não fazia, pois accordava diversas vezes durante a noite e deixou as muletas (sem as quaes não podia andar antes), já calça sapatos e botinas, o que não fazia dantes.

Os paes do menino me disseram mais de uma vez que esta cura realizou-se em menos de dois mezes de uso do Cinturão Electrico que começou em junho do anno proximo passado, quando voltou do Rio o sr. Eugenio Mendes Jacques, a quem já me referi acima».

Soffrereis, por ventura, de igual molestia? Por que então não procurar immediatamente o unico remedio que vos poderá curar? O que foi conseguido no caso deste menino, certamente sel-o-á tambem no vosso.

TODAS AS INFORMAÇÕES SÃO GRATIS

Si não vos fôr possivel vir, pessoalmente, enchei o coupon abaixo e pela volta do correio, recebereis Gratuitamente as duas obras do dr. Sanden, «Vigor» e «Saude», onde encontrareis as mais completas explicações sobre a vossa molestia e como vencel-a.

Nome ____________________

Residencia ____________________

Largo da Carioca, 20, 1º andar—**DR. M. T. SANDEN** — Rio de Janeiro

Informações gratis, das 9 da manhã ás 6 da tarde. Domingos: das 9 da manhã ás 2 da tarde

ELIXIR EUPEPTICO

do A. HALFELD. Digestivo completo. Approvado pela Directoria Geral de Saúde Publica.

Este precioso medicamento, de sabor agradavel, é empregado com bons resultados no tratamento das:

Dyspepsias, gastrites, digestões difficeis ou incompletas, azias, flatulencias, falta de appetite, vomitos, enxaquecas, peso e dor de cabeça, oppressão, tonteiras, prisão de ventre, diarrheas, perturbações gastricas dos tuberculosos, enfraquecimento geral, neurasthenia, nas convalescenças das molestias agudas e chronicas em toda e qualquer perturbação do estomago e intestinos.

VIDRO 3$000. — Depositarios: **Godoy Fernandes & Paiva, rua de S. Pedro 65—Araujo Freitas & Cia.** Em São Paulo, **BARUEL & C.** — Em Juiz de Fóra, **Pharmacia Halfeld**

Costumes Para meninos de todas as edades, de casemira, flanella, e brim a 5$, 8$, 12$ 18$ e 25$, no Paraizo das Creanças, rua da Assembléa 101

JOSE' Cahen. Rua Silva Jardim n. 3. Perdeu-se a cautela n. 79.292 desta casa. 6024

CLICHÉS em photogravura e illustrações de obras. Na officina do Vieira, P. Republica 107, loja.

ESPIRITA Somnambulo. Desvenda com clareza todos os segredos e mysterios da vida humana, fazendo desapparecer os atrazos, embaraços e as rivalidades por mais difficeis que sejam. Trabalhos scientificos e garantidos, das 10 ás 4 da tarde e das 6 ás 8 da noite. Praça da Republica 111, sobrado. 4838

Vestidos para creanças, em diversos tecidos, de lã e fustão branco e de côr, a 8$, 14$, 18$, 20$, 25$, no Paraizo das Creanças, rua da Assembléa 101

Cirurgião dentista J. Gonçalves, rua Sete de Setembro 41, proximo á Avenida Central

APOLICE perdida da divida publica do valor nominal de 1:000$000, juro 5 %, pertencente á Paulina Augusta de Abreu Costa de n. 189 920

Dentição das creanças

O melhor alimento que podeis dar a vossos filhos é a Farinha da Infancia. Vende-se nas casas de chá, comestiveis, drogarias e pharmacias.

FLORISTAS precisa-se na rua Haddock Lobo n. 37, tambem precisa-se de uma boa costureira. 5923

Quéda do cabello O Tonico Marinho faz cessar immediatamente tornando os cabellos compridos e sedosos. Rua do Ouvidor 114.

MOVEIS—Compram-se de casa de familia, paga-se bem, na rua Archias Cordeiro 188, Engenho de Dentro. 5186

Paletós capas e sobretudos forrados, para senhoras e creanças a 12$, 14$, 18$, 20$ no Paraizo das Creanças, rua da Assembléa 101

BOTÕES e as assaduras hemorroidaes, curam-se em poucos dias com o unguento anti-ulceroso; na rua de S. Pedro n. 90. 5933

CARTÕES postaes coloridos a 100 réis e duzia a 1$ na travessa do Ouvidor 27. 4085

ECZEMAS, feridas, darthros, frieiras, e canceros venereos, curam-se com o unguento anti-ulceroso de Graciado Brito; na rua de S. Pedro n. 90. 3908

FRANCEZ e latim. Aulas á Travessa de S. Francisco de Paula, Palacete Lisbonense (sala 24 A). 4923

Descoberta Quando o cabello começa a ficar branco, o TONICO MARINHO, dá-lhe a cor primitiva. Rua do Ouvidor 114 e drogarias.

CARTÕES postaes para negocio desde 5$ o cento, na travessa do Ouvidor, 27. 4086

Não pode haver lindo cabello, lustroso, escuro e bem cuidado sem usar o **Tonico Marinho** — rua Ouvidor 114 e nas drogarias

BORALINA Adoptada com successo na Capital e nos Estados e em todos os estabelecimentos de Caridade. Não mancha a roupa. Cura certa de todas as molestias da pelle, feridas, empigens, frieiras, suor dos pés, assaduras, brotoejas, sarnas, stigmas de bexigas; e em injecção cura a mais rebelde gonorrhéa. Preço 3$000. UNICOS depositarios Godoy Fernandes & Paiva, Droguistas. 65 Rua de S. Pedro 65

CAFÉ Baturité — com uma linda colher de aluminium, por 1$ o kilo. Damos de graça a quem provar que tem alguma mistura, vende-se em todas as boas casas desta Capital e em Paquetá—Deposito: rua do Sacramento n. 15, telephone 1376. 4512

Caspa Um só vidro do Tonico Marinho a faz desapparecer. Rua do Ouvidor 114 e nas drogarias

Essencia numerosas vezes um só frasco produz allivios que parecem curas. — Godoy Fernandes & Paiva. **Passos**

ACÇÃO ENTRE AMIGOS — A rifa que se havia de extrahir no dia 31 de julho do corrente de um cavallo castanho marchador, dois relogios e uma corrente de ouro, fica transferida para o dia 15 de agosto proximo. 6108

2$ uma capa, 3$500 uma blusa de chita, 3$500 uma blusa de zephir no largo do Rocio n. 30 A.

Alcoolismo e outros habitos viciosos, molestias nervosas. Tratamento pelo hypnotismo e electricidade, rua da Carioca n. 27, dr. Cunha Cruz. Das 12 ás 4. 6127

LÃ pello cabra caixa $600 na praça Tiradentes n. 30 A.

OVOS, pura raça, de gallinhas Plymouth, Cochinchina e Brahma; encommendas na rua Nova 66, S. Domingos. 5078

UM bom violino. Vende-se um, Guarnerius de bello feitio e de mavioso som, por 300$000, na rua do Sacramento n. 14. 5803

MORIM peça de 20 metros 7$, no largo do Rocio n. 30 A.

ACTOS FUNEBRES

Antonia de Bessa Dias

Manoel José Dias, seus filhos e enteadas, João Simões Ferreira, esposa e filhos, Joaquim Soares Guimarães, esposa e filhos, Firmino José Dias e familia, Joaquim de Bessa Teixeira, Alfredo de Bessa Teixeira, Joaquim José Dias e familia, Antonio José Da Maria Dias (ausentes), João de Bessa Teixeira, marido, filhos, genro, cunhados, irmãos, netos, sobrinhos e mais parentes, convidam aos seus amigos para assistirem á missa que por sua alma mandam rezar, no 8º mez do seu fallecimento, hoje, 30 do corrente, ás 9 horas, na egreja de Nossa Senhora da Lapa dos Mercadores, pelo que antecipadamente se confessam gratos. 6017

João Henriques de Mattos

(ESTADO DO PARÁ)

Dr. Benjamin de Mattos e familia, dr. Alfredo Henriques de Mattos e familia, Francisca Mattos de Alencar e filhos, e Rodolpho Malcher dos Navegantes convidam os seus parentes e pessoas de sua amizade para assistirem á missa que por alma de seu inditoso irmão, cunhado e tio JOÃO HENRIQUES DE MATTOS, fallecido no Pará, mandam celebrar na egreja de S. Francisco de Paula, na terça-feira, 31 do corrente, ás 9 1/2 horas da manhã, e desde já se confessam agradecidos. 6092

Ernestina Mattos

Agostinho Ferreira Gomes manda celebrar, hoje, 30, ás 8 horas, na egreja de São Francisco de Paula, uma missa pelo 1º anniversario da morte de ERNESTINA MATTOS, e, para assistir a esse acto religioso, convida a todos os seus amigos, pessoas da amizade e parentes da fallecida, por cujo comparecimento antecipa-se summamente grato. 6154

Baroneza das Duas Barras

Trajano Antonio de Moraes, Darcilia Marques de Moraes, José Antonio de Moraes, Darcilia de Moraes, dr. Joaquim Marques da Cruz e Anna Marques da Cruz, mandam celebrar, amanhã, terça-feira, 31, ás 9 1/2 horas, na egreja de S. Francisco de Paula, uma missa por alma de sua tia, madrinha e amiga Baroneza das Duas Barras, e para este acto convidam aos seus parentes e amigos, antecipando-lhes seus agradecimentos. 6164

Oscar Pereira da Rocha Paranhos

Os abaixo assignados, em nome dos amigos pessoaes e politicos do mallogrado OSCAR PEREIRA DA ROCHA PARANHOS mandam dizer no dia 31 do corrente, ás 9 horas, na egreja do convento do Carmo da Lapa, uma missa pelo eterno repouso da alma de tão distincto e pranteado amigo e para esse acto de religião e affecto convidam a toda a illustre familia do saudoso finado, bem como a todos os seus amigos e companheiros, agradecendo previamente o piedoso concurso a essa demonstração de saudade e de fé. — Rio de Janeiro, 28 de julho de 1906. Tertuliano da Gama Coelho, José de Souza Costa, Manoel da Costa Camerin, Nicanor do Nascimento e capitão Jacintho Alves da Rocha. 6143

Essencia em 30 annos de existencia feliz tem sido a salvação de muitos — r. S. Pedro n. 65. **Passos**

"Depilol" Pizarro— (Registrado) ultima descoberta do seculo XX; não ha mais cabellos incommodativos! Com a descoberta do DEPILOL PIZARRO, inoffensivo e infallivel para tirar em 5 minutos os cabellos das mãos, dos braços, etc., etc., etc., tornando a pelle macia e avelludada.

Vidro 3$000, pelo correio 5$000, duzia 30$000, á venda em todas as drogarias e pharmacias e no deposito á rua de S. Pedro 63.

Cuidado com os imitadores.

Essencia tem acção dupla, depurativo anti-rheumatico, tonico reconstituinte. — r. S. Pedro n. 65. **Passos**

MEIAS pretas sem costura para senhora por 1$ no largo do Rocio n. 30 A.

Embriaguez e outros habitos viciosos; molestias nervosas. Tratamento pelo hypnotismo e electricidade. Dr. Cunha Cruz: rua Carioca n. 27. Das 12 ás 4. 6128

Angelica E' o melhor pó perfumado para toilette, vende-se nas principaes casas de perfumarias. Deposito geral, Assembléa 101—Paraizo das Crianças.

PULMONAL — As pessoas atacadas de molestias do peito, com escarros de sangue, etc., curam-se rapidamente com um vidro do Pulmonal. Preço 3$000.

Antonio L. de Figueiredo

Agente de negocios, compra e venda de predios e terrenos, chacaras e sitios, prepara papeis nos Tribunaes, Prefeitura e Thesouro, acceita procurações do interior e exterior, rua do Nuncio n. 50, das 6 ás 6.

DENTIÇÃO — Usae nos vossos filhos a Fava Divina, especifico usado pelos indios para facilitar a dentição das creanças, vende-se nas ruas da Quitanda n. 23, Engenho de Dentro 21 e Voluntarios da Patria n. 6, pharmacias homœopathas de Adolpho Vasconcellos.

TACHYGRAPHIA, methodo facilimo para se aprender em poucas lições e sem mestre, por A. Albuq., Livraria Alves, rua do Ouvidor n. 134. 6074

JOSE' CAHEN—Rua Silva Jardim n. 3—Perdeu-se a cautela n. 79.663, desta casa. 6126

O DR. PROTASIO ALVES, director da Hygiene em Porto Alegre, emprega na sua vasta clinica e com grandes vantagens a celebre Pomada Boro-Boracica contra feridas de qualquer natureza, darthros e empingens. Deposito na Drogaria Pacheco, rua das Andradas 55.

50$000 — Ternos sob medida, tecidos de lã.
12$500 — Paletots alpaca listrada com forro.

15$000 — Calças de tecidos pretos, fantasia.
16$000 — Dolman e calça branca

42$000 — Lindos ternos casemiras, diversas cores.
45$000 — Um terno de cheviot preto ou azul.

6$000 — Paletots de alpaca listrada, sem forro.
20$000 — Um paletot sarja pura lã.

CASA PARIS
27 RUA DOS ANDRADAS 27
Canto da rua do Hospicio
Esta conhecida ALFAIATARIA, continua a vender roupas para homens, rapazes e creanças por preços baratissimos, tambem continua a distribuição de brindes.
Pereira & Irmão | Casa Paris | Rua Andradas 27

30$000 — Um terno londrino
40$000 — Um terno de sarja pura lã.

38$000 — Um terno de casemira clara.
48$000 — Um terno de tecidos pretos de fantasia

7$000 — Calça de brim pardo, linho.
22$000 — Um paletot casemira, novidade.

9$000 — Paletots brim pardo, linho.
14$000 — Magnifica calça de casemira

E. Samuel Hoffmann & C.
TRAVESSA DO ROSARIO 15 A
Tendo de fazer leilão no dia 7 de agosto dos penhores vencidos, previnem aos srs. portadores que suas cautelas podem ser reformadas até a
VESPERA DE SE DIA

Coronel Arthur Rose borgo
Precisa-se falar com este senhor para negocio de seu interesse, rua da Alfandega 68, com o dr. Antonio da Silva.

PIANOS
Vendem-se novos de Bordoni, allemães e usados de Pleyel e outros autores, todos bem afinados, concertam-se e afinam-se. Na casa Feliks, proxima á estação do Engenho Novo, solicitos. 5882

EXPERIMENTAE
convencei-vos e vereis que tudo que a respeito temos dito das
Pilulas indigenas de TAYUYA'
do DR. MONTE GODINHO
é a pura verdade
As pilulas indigenas de Tayuya dão appetite aos que têm fastio, orgãos aos fracos, limpam o estomago, intestinos, o figado, o rins ... Como regularisadoras dos incommodos mensaes das senhoras, têm a sua reputação firmada.
A' venda nas pharmacias e drogarias
Preço 2$500
DEPOSITO
Drogaria do Povo, Rua S. José 55
610
Remettem-se para o interior

... Ao ... a importancia para o enterro da socia finada Maria da Conceição, mortuaria ... Francisco Fragoso n. 13, ... aproveitando para ... durante a molestia da socia Deolinda.
Rio de Janeiro, 25 de julho de 1906. — Carolina M. S. Pedro.

FRONHAS BORDADAS
a antiga casa especial em BORDADOS PORTUGUEZES mudou-se da rua Sete de Setembro para a rua Marechal Floriano Peixoto n. 26 esquina da rua Acre, grande edificio em frente á rua da Uruguayana. Camisaria Luso-Brasileira. 5032

Patek-Philippe & C.
O melhor relogio do mundo a prestações semanaes sem augmento de preço
Unicos agentes no Brasil: ... GONDOLO & LABOURIAU
... 3 RUA DA QUITANDA 3

COKE
REDUCÇÃO NO PREÇO
A Société Anonyme du Gaz communica a seus freguezes que está vendendo o coke a 25$ cada tonelada, tendo feito tambem grande reducção na importancia do referido transporte. Para uso industrial o coke será vendido por preço inferior aquelle, conforme o ajuste.
Encommendas á rua da Alfandega n. 1 ... fabrica, á rua Senador Euzebio n. 252.

GRAÚNA
Tonico vegetal para dar brilho e vigor ao
CABELLO

E' o unico Tonico que faz sumir a caspa e nascer cabellos. A *Graúna* torna os cabellos tão macios e tão lustrosos que chega a causar admiração.
E' tão inoffensiva que as mães de familia podem applicar na cabeça de seus filhos para exterminar a caspa ... Não se deixem illudir com as imitações, a *Graúna* é manipulada com hervas sertanejas completamente desconhecidas, é portanto um segredo.
Os vidros da legitima *Graúna* contêm um escudo saliente que fica do lado opposto do rotulo, tendo no centro as seguintes palavras: *Graúna-Rio*, e são acondicionados em saccos de papel com os seguintes dizeres impressos: *Tonico vegetal Graúna para o cabello.* Não se illudam — usem — somente a *Graúna* se quizerem possuir lindos e abundantes cabellos.
A GRAÚNA vende-se nas principaes casas de armarinho, modas, perfumarias e nas drogarias e barbearias do Rio de Janeiro, de São Paulo e de Santos.
DEPOSITOS — Em S. Paulo, *Baruel & C.*, largo da Sé — Em Santos, *Rodolpho M. Guimarães*, praça da Republica. No Rio, *Araujo Freitas & C.*, rua dos Ourives 114, e *Godoy Fernandes & Faiva*, rua de S. Pedro 65.

FORMI-KOLA
"RODRIGUES"
Associação do formiato de sodio aos principios activos da noz de kola.
Dois tonicos musculares nevrosthenicos — diureticos do maximo valor administrados em um licor eupeptico e carminativo.
Perfeitamente indicado nos estados neurasthenicos em geral (perturbações mentais, hypocondria, esgotamento nervoso, insomnias, abatimento moral etc.) na fraqueza produzida pela influenza, pelo typho, pneumonia, impaludismo, tuberculose, etc., nas convalescenças, nas anemias, e como estimulante de todas as funcções, util na prisão de ventre, nas perturbações biliares e no mau funccionamento dos rins.
O cansaço physico e intellectual produzido pelo excesso de trabalho ou pelos varios exercicios do sport, é combatido efficazmente pelo FORMI-KOLA.
A' venda em todas as pharmacias e drogarias
DEPOSITOS: RUA GONÇALVES DIAS 57.—Rio de Janeiro. S. PAULO: Drogaria Lima Santos & C. — RUA DO COMMERCIO 6.

LOTERIA ESPERANÇA
ESTADO DO RIO
A MAIS IMPORTANTE LOTERIA DO BRASIL
Capital . . . . 1.500:000$000
em apolices Federaes e do Estado do Rio, dinheiro em conta corrente nos bancos: Brasil, Brasilianisch, Commercial, Credito Real de Minas e União do Commercio.
Premios pagos em seis annos cerca de 100 mil contos.
Extracções diarias em Nictheroy ás 3 horas

HOJE	AMANHÃ
12:000$000	15:000$000
Por $130	Por 1$300
Em 7 de agosto	Em 28 de agosto
50:000$000	50:000$000
Por 1$500	Por 1$500

Acceitam-se agentes em todas as localidades do interior dando-se razoavel commissão.
Pedidos á Companhia Nacional Loterias dos Estados.
Bilhetes á venda e o ... integral de todos os premios
29 A RUA MARECHAL DEODORO
NICTHEROY

INCRIVEL
Unica vantagem. O maior successo de admirar !! Systema americano.
Chapéos para homens e meninos
Ultimos modelos em castor, feltro e palha. Guardas-sol e bengalas. Preços marcados sem concorrentes com direito ao comprador receber um coupon que o habilita a um premio de um ou mais objectos no valor de 20$000.
SÓ N'ACTUALIDADE
J. BARBOSA
229 — Rua Sete de Setembro — 229

COMPANHIA DE LOTERIAS NACIONAES DO BRASIL
Séde social e salão das extracções: Rua 1º de Março n. 33 e Visconde de Itaborahy n. 9
CAIXA DO CORREIO N. 11 — Endereço telegraphico LOTERIAS — RIO
RIO DE JANEIRO
LOTERIAS FEDERAES EXTRAHIDAS NA CAPITAL FEDERAL, presididas pelo fiscal do governo, representante do exm. ministro da fazenda e com assistencia de um director da Companhia. Serviço do governo da União em virtude de lei do Congresso Nacional, e do contrato assignado na Directoria Geral do Contencioso do Thesouro Federal

HOJE — Ás 2 horas
30ª loteria do esplendido plano 115
12:000$000
Inteiros 1$500; meios 750 réis

AMANHÃ — Ás 2 horas
30ª loteria do excellente plano 142
15:000$000
Inteiros 1$500; meios 750 réis

GRANDE E EXTRAORDINARIA LOTERIA — *1ª loteria do novo e vantajoso plano n. 130*
premiando a centena do 1º premio, dezenas e approximações até o 2º e bem assim a terminação simples do 1º premio
A'S 3 HORAS SABBADO 4 DE AGOSTO PROXIMO A'S 3 HORAS
200:000$000
Inteiros 15$000. Meios 7$500. Vigesimos $...

Os bilhetes acham-se á venda, com grande antecedencia ao dia do respectivo sorteio, nas agencias geraes aqui, em todos os Estados da Republica e em todas as casas e kiosques. Os pedidos de bilhetes para as localidades em que a Companhia não tiver agente ou correspondente, deverão ser dirigidos com a maior clareza aos directores ... Camões & Comp., Becco das Cancellas 2 A, endereço telegraphico PERIN, caixa do Correio n. 958, Nazareth & C., rua Nova do ... PAGAMENTO dos premios ... endereço telegraphico LUZVEL ... PONTUAL. — N. B. ...
Banqueiro da Companhia: BANCO DA REPUBLICA DO BRASIL — Saldo conta corrente 300:000$000
Bilhetes premiados pagos no decennio de 1896 a 1906 ...... 104.855:541$736
Directores: Dr. Ulysses Vianna, presidente. Dr. José de Oliveira Coelho, vice-presidente. Dr. Paulo Ferreira Alves, secretario. Dr. A. de Sampaio Pires Ferreira, thesoureiro.

BANCO COMMERCIAL DO PORTO
SAQUES
Sobre Portugal, Ilhas, Hespanha e Italia, na Agencia do Banco Commercial do Porto.
52 Rua de S. Pedro 52
Junto á Avenida Central
COSTA BRAGA & C.
AGENTES 6104

A BALANÇA DA JUSTIÇA
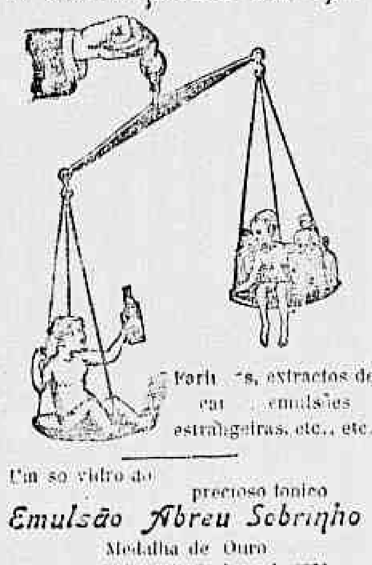
... Fortificantes, extractos de carne, emulsões estrangeiras, etc., etc.
Um so vidro do precioso tonico
Emulsão Abreu Sobrinho
Medalha de Ouro
na Exposição de S. Luiz de 1904

AOS SEUS PATRICIOS E ALMAS CARITATIVAS
Um chefe de familia estando tuberculoso em 2º grau e desenganado por seu medico, só poderá resgatar a sua vida, si for para Portugal.
Não tendo recursos de forma alguma, vem por este meio pedir a seus patricios portuguezes e almas caridosas uma ajuda para comprar uma passagem para Lisboa.
Todos os donativos serão enviados a esta bondosa redacção, os quaes são o mesmo que dal-os a Deus, pois são para comprar vida a um chefe de familia para amparar cinco filhos todos menores. Desde já a nossa gratidão.

Efficaz — Util — Agradavel — Barato
O Guaco do Rio Grande do Sul como peitoral não tem competidor, principalmente para as creanças, que o tomam com prazer. Cura com rapidez as tosses, bronchites e asthma.
Só foi licenciado depois de annos de experiencia com resultados assombrosos.
E' o peitoral preferido pelos robustos gaúchos. Vidro 2$000.
Deposito—Drogaria Lencart. Rua de São José n. 72.
N. B.—Os rotulos trazem a firma do pharmaceutico L. Noronha.

PROFESSORA DE PIANO
Lecciona pelo methodo do Instituto, indo á casa das alumnas duas vezes por semana; 20$000 por mez. Cartas a A. G., nesta redacção.

WHITE
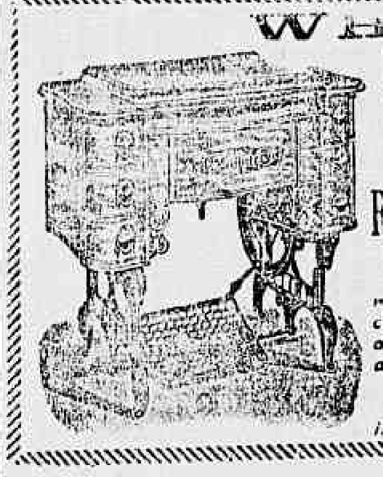
E' a melhor machina de costura
Agentes e depositarios
LUIZ & COMP.
RUA DA QUITANDA N. 42
Temos tambem um completo sortimento de machinas dos melhores fabricantes da Europa e America e bem assim Agulhas, linhas e retroz de todas as cores, oleo, correias, etc.
Todas as machinas são garantidas instrucções gratis a domicilio

SALVADOS
FAZENDAS
Teixeira e Souza
AUTORISADO
pelas companhias seguradoras, vende em leilão
HOJE
SEGUNDA-FEIRA, 30 DO CORRENTE
A'S 11 HORAS DA MANHÃ
EM SEU ARMAZEM A'
31 RUA DE S. PEDRO 31
importante sortimento de fazendas e roupa feita com pequena avaria de agua doce, que representam os salvados do começo de incendio occorrido á rua Primeiro de Março.

Banco do Minho
Agentes: JOSÉ SILVA & C.
RUA DA QUITANDA 123 A, esquina da rua de S. Pedro
SACAM qualquer quantia sobre todos os logares de
PORTUGAL, ILHAS, HESPANHA E ITALIA
Os saques são todos pagos á VISTA e as letras são dadas aos tomadores
IMMEDIATAMENTE

A' PRAÇA
Arrenda-se o terreno do predio demolido á rua da Quitanda n. 18, para ser reconstruido ... as chaves estão por favor ... n. 18, e para tratar na rua Theophilo Ottoni n. 71. 6040

HYDROMETROS FROST-TENNENETE
São os melhores e mais baratos.
Vendem-se garantidos na
CASA CONTEVILLE
N. 92 Rua da Alfandega N. 92

Sabonete Curativo Maubert
Recommendado pelas celebridades medicas, para as affecções da pelle, superior a todos os productos similares para o tratamento da cabeça.
Vende-se em todas as drogarias, pharmacias e perfumarias de 1ª ordem.
Unicos importadores CASA «CIRIO», rua do Ouvidor n. 149 A.

PELAS CHAGAS DE CHRISTO
Uma senhora entrevada ha annos com tres filhos menores e duas dellas doentes, sendo uma do peito e sem ter meios para tratal-as, pede ás pessoas caridosas, principalmente mães de familia, pelo amor de seus filhinhos e por alma de seus parentes, e pela Sagrada Paixão e Morte de Nosso Senhor Jesus Christo uma esmola para o seu sustento e de suas filhas, pois que Deus a todos dará a recompensa. A caridosa redacção do *Correio da Manhã* presta-se a receber toda e qualquer esmola com este destino caridoso, ou na rua Senhor de Mattosinhos n. 26, casa n. 1, bonde de Rapozo. 61...

SABÃO
TRANSPARENTE — PRIVILEGIADO

CRYSTAL
MARCA REGISTRADA
O melhor sabão que existe para lavar roupa. Não estraga os tecidos, ... e custa o preço do sabão commum.
Gonçalves, Campos & Comp.
N. 120 RUA DO ROSARIO N. 12
Vende-se em todos os armazens.

AO COMMERCIO
Adeanta-se dinheiro sob caução de mercadorias ou outros valores, bem como para pagamento de despachos na Alfandega. Informações com os srs. Castro Guidão & C., commissarios, á rua Primeiro de Março n. ... sobrado 561

PRISÃO DE VENTRE
Obstrucção do figado e baço, febres intermittentes, dores de cabeça, hemorrhoidas
e HYDROPISIAS
Curam-se com as pillulas anti-biliosas do dr. Murillo. Vendem-se na Pharmacia Bragantina, 81 rua da Uruguayana 81, preço da caixa 1$500.

Café MERCURIO
(Torrado, Moido e Feito. Sorvetes. Canja. Comidas Frias. Charutaria. Estampilhas e Sellos. Café gratis ao publico, em chicara, á vontade durante 3 dias, das 5 horas da manhã á meia-noite
Brevemente abertura. Rua Uruguayana 31, entre as ruas Sete e Ouvidor— *J. L. Bragança.*

DHULIA SILVEIRA
MANICURA
Trata-se do embellezamento das mãos unhas e cabellos.
Gabinete:
74—RUA DO OUVIDOR—74 1º andar 4592

Chapéos os mais chics!!
Para senhoras e meninas! Grande e variado sortimento! Preços baratissimos!!! Visitem—A Estrella da Moda, á rua dos Andradas n. 5. Direito a brindes!! 5698

Armazem KEAN
A. B. CABRAL
67 Rua do Ouvidor 67
Beste und billigste Bezugsquelle fur SPEZEREIWAARE allerei CONSERVEN, WEINE, SUSSIGKEITEN, etc.
hochfeine qualitaten direct eingefuhrt

O FORMIATO
Meyrelles & Moura Brasil
Cura radicalmente a impotencia o tremor dos velhos as pessoas enfraquecidas por molestias longas ou trabalhos mentaes, os neurasthenicos, os anemicos, os que se entregam aos exercicios sportivos, os arthriticos e scleroticos.
O FORMIATO Meyrelles & Moura Brasil, deve ser usado pelos doentes depauperados por qualquer causa, e pelas pessoas que se entregam a exercicios violentos, taes como a esgrima, o remo, a caça etc.
Pedir — FORMIATO Meyrelles & Moura Brasil
Rua Uruguayana n. 33, entre Ouvidor e Sete de Setembro.
Em S. Paulo: BARUEL & C.—Na Bahia: DROGARIA AMERICA

HOTEL LOCOMOTORA
Com excellentes commodos muito arejados, para os srs. viajantes, nas ruas do Hospicio n. 263, Nuncio 10 E e Visconde do Rio Branco 67.
Rio de Janeiro.—*Pacheco Alves & C.* 4692

SAPATARIA S. BRAZ
Calçados a preços da fabrica estão se queimando. 33 rua Marechal Floriano Peixoto 33, antiga S. Joaquim. J. F. da Silva Pinhão 6076

Dr. Mauricio Kanitz
MEDICO
operador e parteiro.—Especialidade em molestias venereas e vias urinarias. Cura garantida da syphilis por processo especial e indolor. Ex-assistente dos professores Kemorsky, Baum, Hirsch. Com clinica hospitalar de Vienna, Budapest, Pola (hospital da armada) Berlim. Rua General Camara n. 92, de 1 ás 4 horas

SALÃO DO Instituto Nacional de Musica
HOJE
Segunda-feira, 30 de julho
A's 8 1/2 horas da noite
CONCERTO
DE
Henrique Oswald
6147

COPACABANA
Vende-se no melhor ponto de Villa Ipanema, á rua Doutor ... Souto, um terreno com frente para o mar, medindo 10 metros de frente por 50 de fundos: trata-se na rua de Nossa Senhora de Copacabana 29 A, ou no escriptorio desta folha, com o gerente.

THEATRO RECREIO DRAMATICO
Grande companhia portugueza de operetas, operas-comicas, magicas e revistas—Director-emprezario Alfredo Miranda — Maestro regente Xavier Roque.
HOJE
NÃO HA ESPECTACULO
para ter logar o ensaio geral da rainha das Revistas Portuguezas,
em 3 actos e 12 quadros original de Souza Rocha musica do maestro Manoel Benjamin
NÃO LHE BULAS
cuja 1ª representação em 8ª recita de assignatura se realisará
AMANHÃ
Terça-feira, 31 de julho de 1906
Os bilhetes á venda na bilheteria do theatro
Preços e horas do costume. 6168

PALACE-THEATRE (Casino)
EMPREZA I. CATEYSSON
Hoje Segunda-feira, 30 de julho *Hoje*
Grande espectaculo variado
Pela 4ª vez será representada a brilhante fantasia militar
CONTRE APPEL
Toma parte o comico Fortune
Programma monumental
Grandes novidades
Brevemente:
PANI ÇA Y EST
Revista local em 1 prologo e 2 actos, de Mr. Chicot, musica arranjada pelo maestro L. Moreira
Vestuarios e scenarios novos
NOVIDADE

THEATRO LYRICO
Companhia Dramatica Italiana
Tina di Lorenzo
Director — LUIGI CARINI
Amanhã, terça-feira, 31 de julho de 1906
Recita extraordinaria
ESTRÉA
Espectaculo extraordinario em homenagem aos membros do
CONGRESSO PAN AMERICANO
honrado com a presença de S. Ex. o PRESIDENTE DA REPUBLICA e todo o corpo diplomatico
Unica representação do drama em 3 actos, de Bernstein
LA RAFALE
tomando parte a eminente actriz TINA DI LORENZO
A's 8 1/2 horas — A's 8 1/2 horas
Preços para este espectaculo

Camarotes de 1ª ordem	50$000
Ditos de 2ª	30$000
Cadeiras de 1ª e varandas	10$000
Cadeiras de 2ª	5$000
Galerias	2$500

A assignatura para as tres recitas encerra-se hoje, 30 do corrente.
Quinta-feira, 2 de agosto, 1ª recita da assignatura.
Os bilhetes acham-se desde já á venda na casa dos srs. David & C., rua do Ouvidor, esquina da Avenida Central. 6147

THEATRO APOLLO
Grande Companhia Dramatica Portugueza da qual faz parte o eminente artista E. Brazão.
HOJE — HOJE
BENEFICIO DOS ARTISTAS
Juliana Silva e Joaquim Pereira
a peça em 3 actos, de D. João da Camara
OS VELHOS
Toma parte o notavel artista Eduardo Brazão e toda a companhia
Amanhã, a pedido As Calças da Autoridade e Ceia dos Cardeaes.
Quinta-feira, em recita de assignatura — A DUVIDA.
Brevemente — Coraly & C. e O Bibliothecario.

Empreza Paschoal Segreto
Tournée Seguin de l'Amerique du Sud
SOLEMNE INAUGURAÇÃO em 1º de agosto de 1906 DO
MOULIN ROUGE
Antigo «Carlos Gomes»
Inauguração em 1º de agosto
As maiores attracções do mundo

THEATRO S. PEDRO DE ALCANTARA
Grande Companhia Lyrica Italiana
Maestro ensaiador e director da orchestra A. ANSELMI
Maestro substituto O. SBAVAGLIA
HOJE — *2ª recita de assignatura* — HOJE
A opera em 3 actos de PUCCINI
TOSCA
Cantada pelos artistas: De Benedetto, Cavalheiro Colli, Ardito, Fiore, Ferraresi, Cremona, Martinelli e Giacker.
Corpo de coros, figuração etc.
Os bilhetes estão á venda na confeitaria Castellões, Avenida Central até ás 5 horas da tarde, depois dessa hora na bilheteria do theatro.
Preços e horas do costume
Quarta-feira, 1º de agosto—Espectaculo em grande gala honrado com a presença de ss. exs. o sr. ELIHU ROOT o Embaixador dos Estados Unidos, os membros do Congresso Pan-Americano, o sr. presidente da Republica e ministerio.
A opera do maestro CARLOS GOMES
GUARANY
precedida do Hymno Americano, á grande orchestra.
Nesta semana, a opera de MASCAGNI IRIS. 6175

THEATRO MAISON MODERNE
15—PRAÇA TIRADENTES—15
Empreza Paschoal Segreto
HOJE Segunda-feira, 30 HOJE
Maravilhoso espectaculo
Ultra dos programmas
EXCEPCIONAES NOVIDADES
4 partes de concerto e
4—ATTRACÇÕES—4
SUCCESSO! — SUCCESSO!
da sympathica chansonista art-nouveau
Maria de las Neves
24—Artistas—24 30—Numeros—30
ULTIMA! ULTIMA!
DA
Pantomima ... comica e bailavel
Verdadeira fabrica de gargalhadas
RIR SEM CONTA
UMA VIAGEM A' LUA
Toma parte toda a troupe
Novas vistas do BIOGRAPHO EDISON
Todos á Maison Moderne
Entrada geral 1$000
Entrada franca no jardim. Todos á Maison
Amanhã—Terça-feira 31 — ESTRÉA dos duettistas MIGNONS
OLGA—ADOLFO
cosmopolitas
Brevemente Bad ... LUZ SEM LUZ

THEATRO S. JOSÉ
EMPREZA PASCHOAL SEGRETO
Companhia Marionettistica
GORNO DELL'ACQUA
HOJE
Segunda-feira, 30 de julho
GRANDE ESPECTACULO
1ª representação da fantastica magica em 4 actos e 12 quadros
Amor das Tres Laranjas
Luxuosa mise-en-scène
Esplendido vestuario e scenario
GRANDES BAILADOS
Transformações, etc.
100 personagens
A's 8 1/2 horas da noite
PREÇOS—Camarotes 15$000, Cadeiras de 1ª classe 3$000, Ditas de 2ª 2$000, Varandas 3$000, Entradas geraes e galerias 1$000